

PODRĘCZNIK NAUCZYCIELA

WERSJA PODSTAWOWA

Lingos



SPIIS TREŚCI

- 3** O Lingosie
- 6** Rejestracja
- 14** Jak utworzyć zestaw?
- 26** Jak dodać fiszki?
- 40** Jak utworzyć klasę?
- 43** Jak zaprosić uczniów?
- 51** Jak przypisać zestaw do klasy?
- 61** Monitorowanie postępów uczniów



O LINGOSIE



Lingos w skrócie

Bezpłatna platforma stworzona z myślą o nauczycielach i ich uczniach.



Nauczyciel otrzymuje szczegółowe informacje o postępach w nauce swoich uczniów.



Uczniowie uczą się regularnie, osiągają lepsze efekty, zapamiętują więcej.



Uczniowie podejmują wyzwania, zdobywają punkty i odznaki, biorą też udział w ligach i konkursach!



Co jeszcze?



System korzysta z inteligentnych technik nauki opartych m.in. na technice spaced-repetition.



Rodzic otrzymuje cotygodniowy raport z postępami w nauce swojego dziecka.

Nauczyciel generuje testy online w sekundę, a Lingos automatycznie je sprawdza!



Uczeń korzysta z Lingosa gdzie i kiedy chce - wystarczy dostęp do internetu.

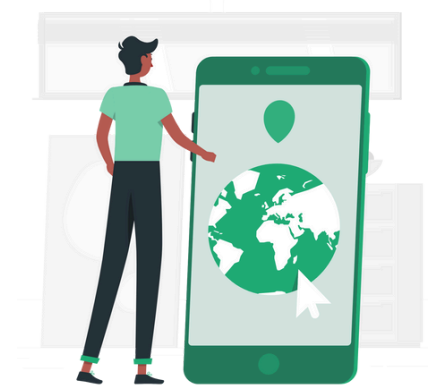

REJESTRACJA

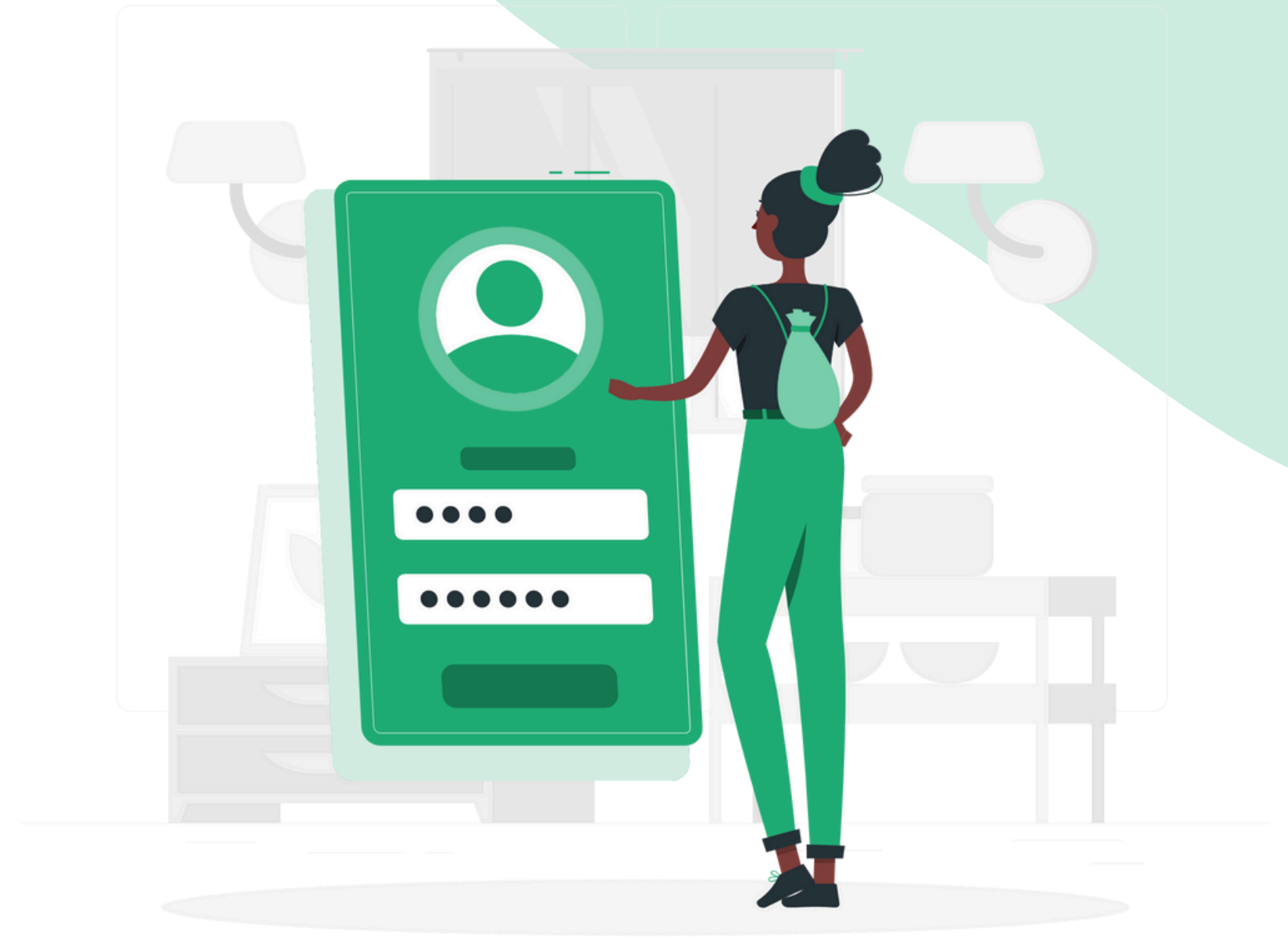

1/7

The screenshot shows the Lingos website interface. At the top left is the Lingos logo, followed by navigation links for 'Nauczyciel', 'Uczeń / Rodzic', and 'Rejestracja'. On the top right, there are icons for settings, a toggle switch, and a 'Logowanie' button. The main content area features an illustration of a teacher wearing a headset and a student on a video call, with speech bubbles containing 'A' and 'あ'. To the right of the illustration is the headline 'Szybka i skuteczna nauka słownictwa. Za darmo.' and a sub-headline 'Wspieramy nauczycieli w angażowaniu uczniów. Wybieraj materiały, obserwuj postępy, oszczędzaj czas!'. Below this is a prominent green 'Zarejestruj się' button, which is highlighted by an orange arrow. At the bottom of the page, there are three statistics: '3.1 tys+ Aktywnych nauczycieli', '6.1 mln+ Wykonanych lekcji', and '11 Dostępnych języków'. A small circular icon with the number '9' is visible in the bottom left corner of the page.

**Wejdź na stronę www.lingos.pl.
Następnie kliknij przycisk „Zarejestruj się”.**

2/7

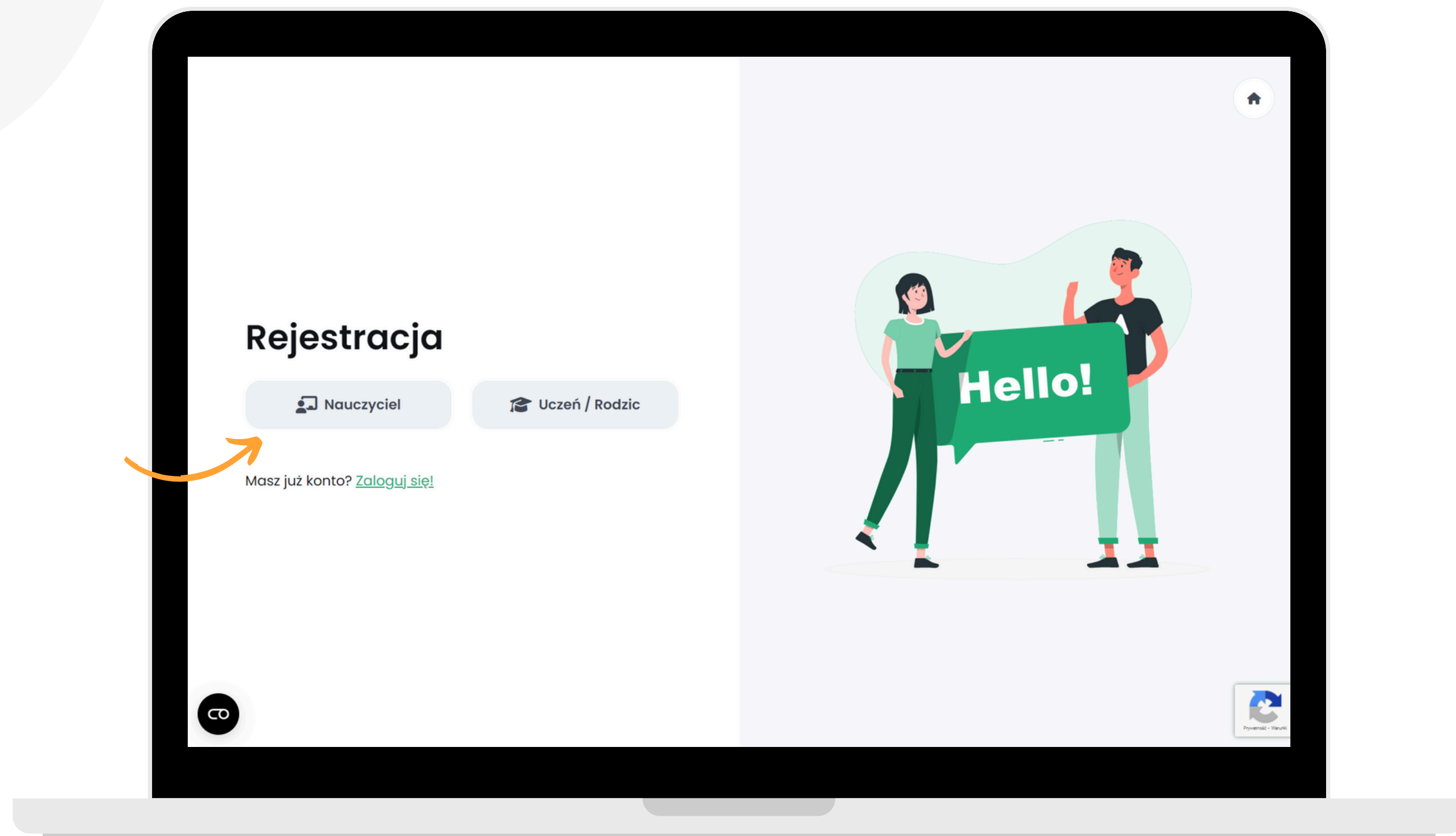

Kliknij przycisk „Nauczyciel”.

3/7

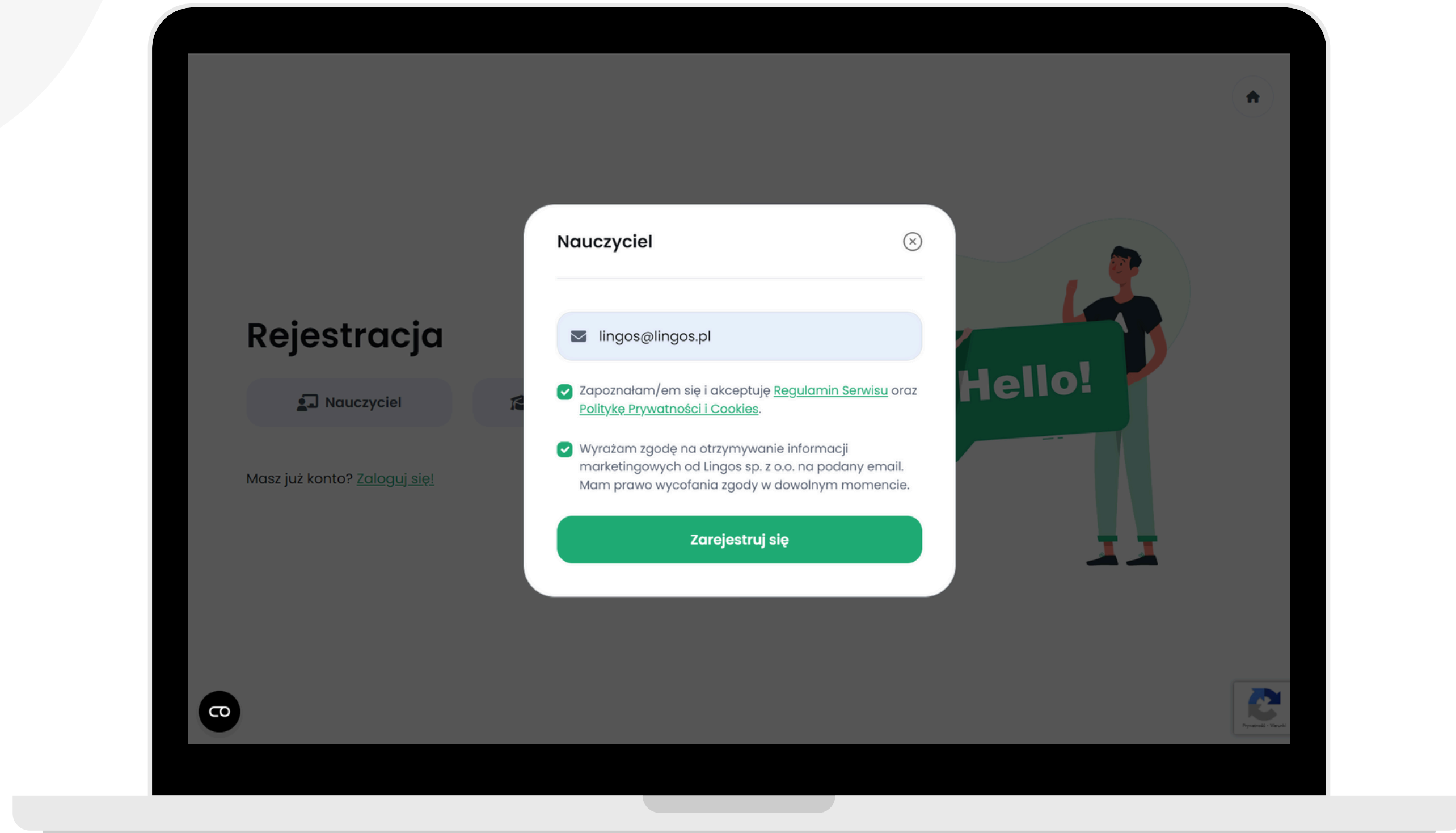

Wpisz swój adres email, zaznacz checkboxy, a następnie kliknij przycisk “Zarejestruj się”.

4/7

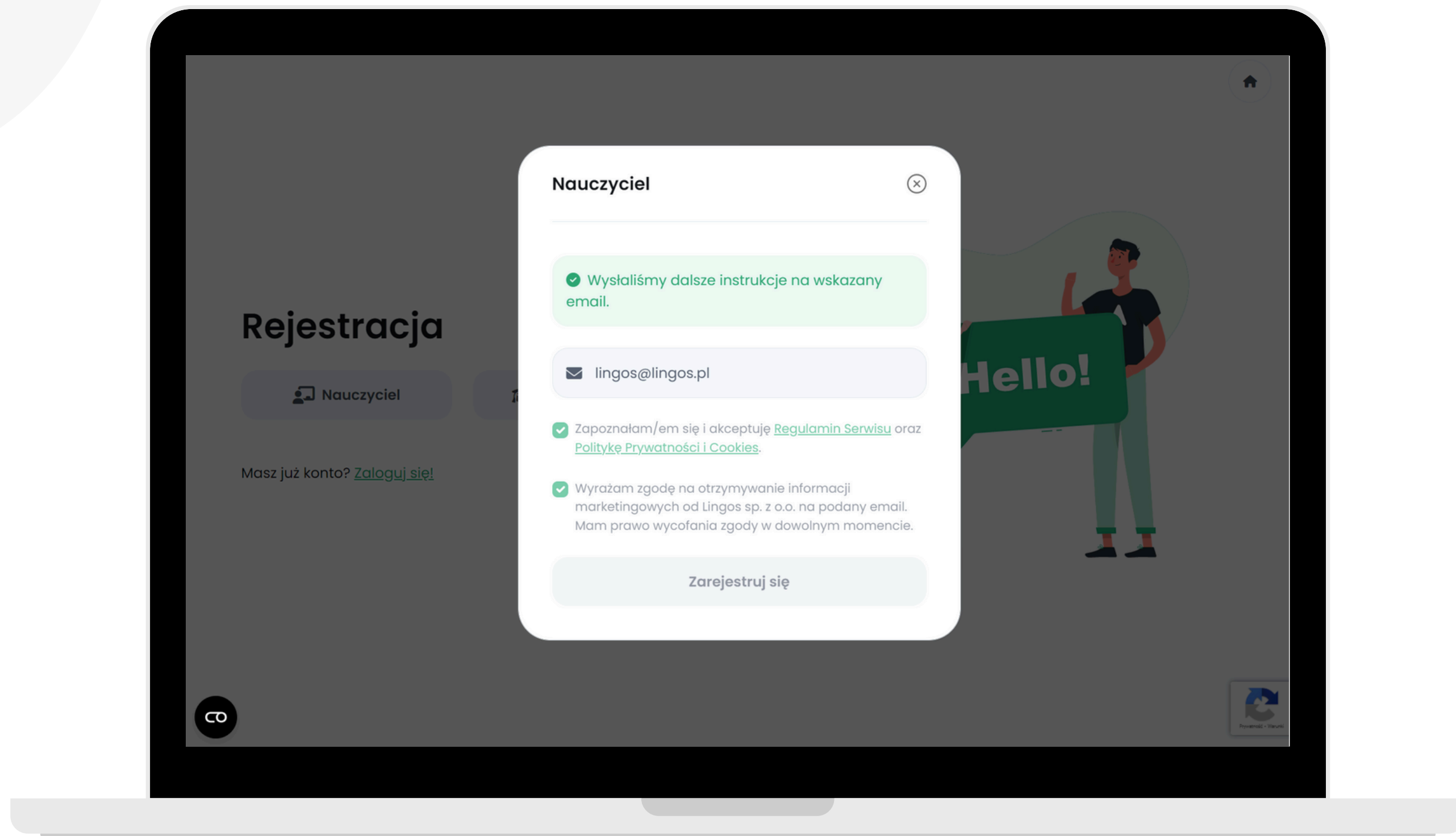

**Pierwszy etap rejestracji już za Tobą!
Teraz sprawdź swoją skrzynkę mailową.**

5/7

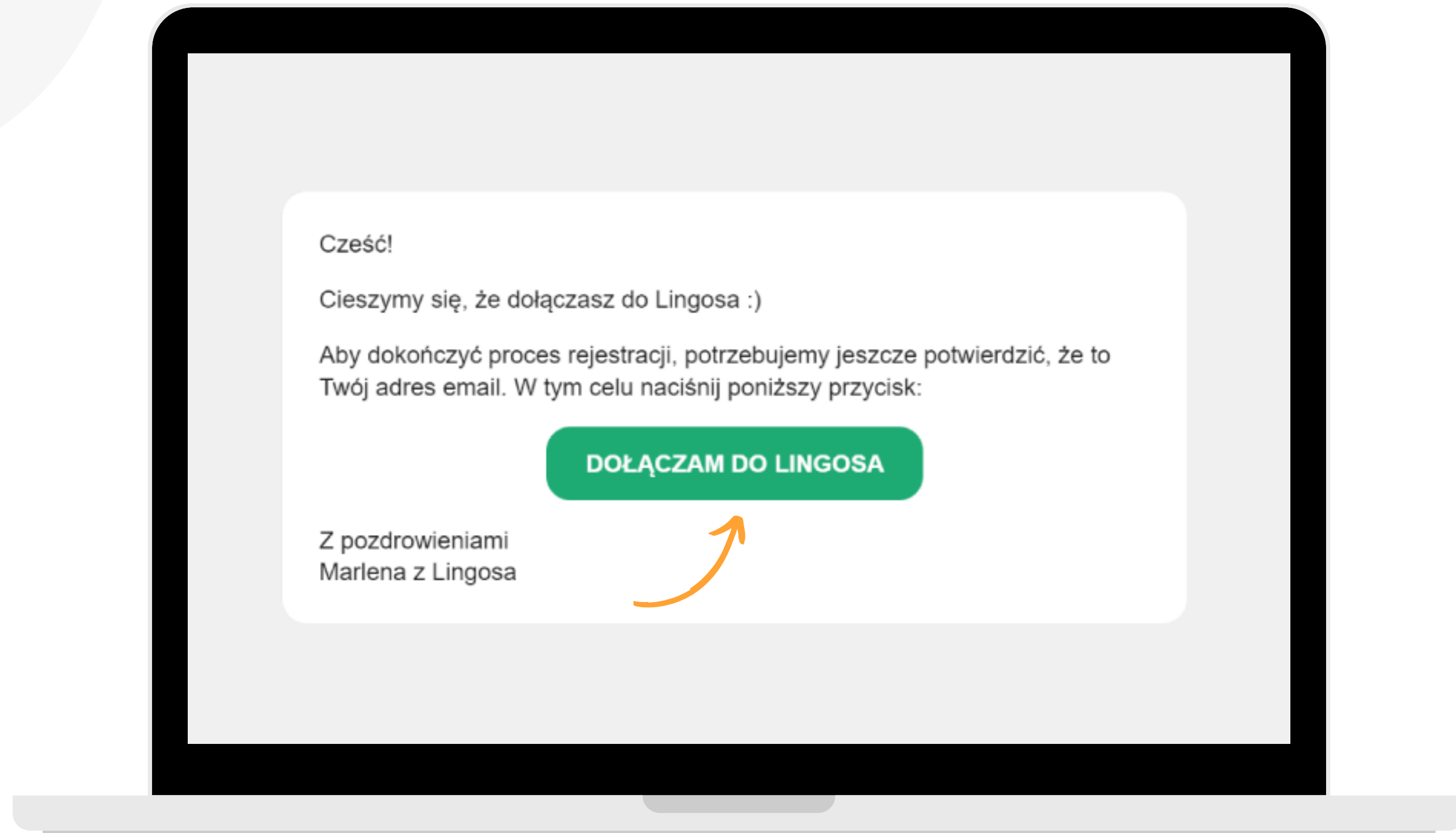

**Sprawdź wiadomość od Lingosa i kliknij „Dołączam do Lingosa” .
Jeśli nie widzisz maila, sprawdź wszystkie zakładki, w tym SPAM.**

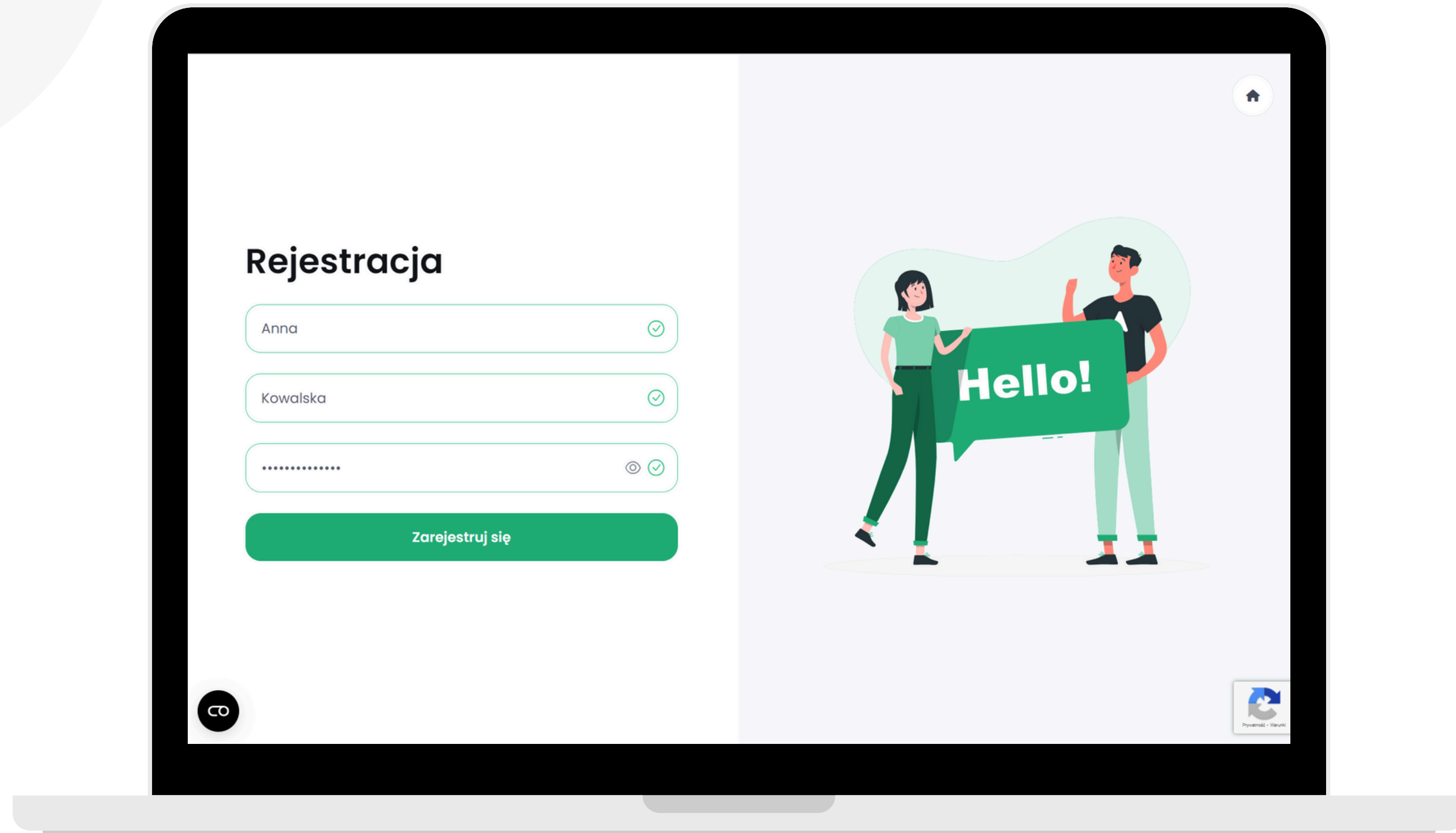

**Wpisz swoje imię i nazwisko oraz utwórz hasło.
Następnie kliknij przycisk "Zarejestruj się".**

7/7

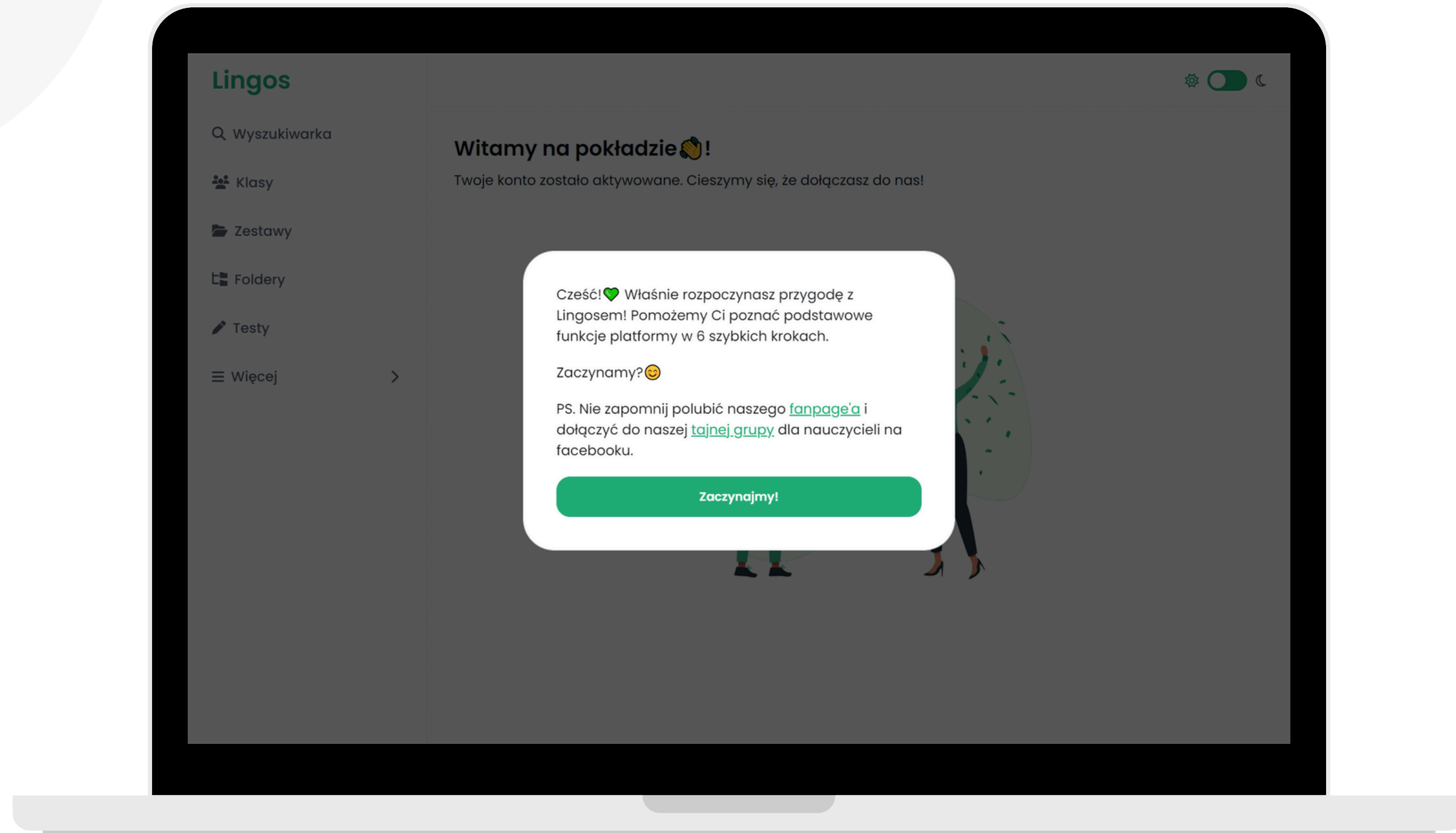

Gotowe!
Twoje konto zostało utworzone!

JAK UTWORZYĆ ZESTAW?



Tworzenie zestawów



1/5

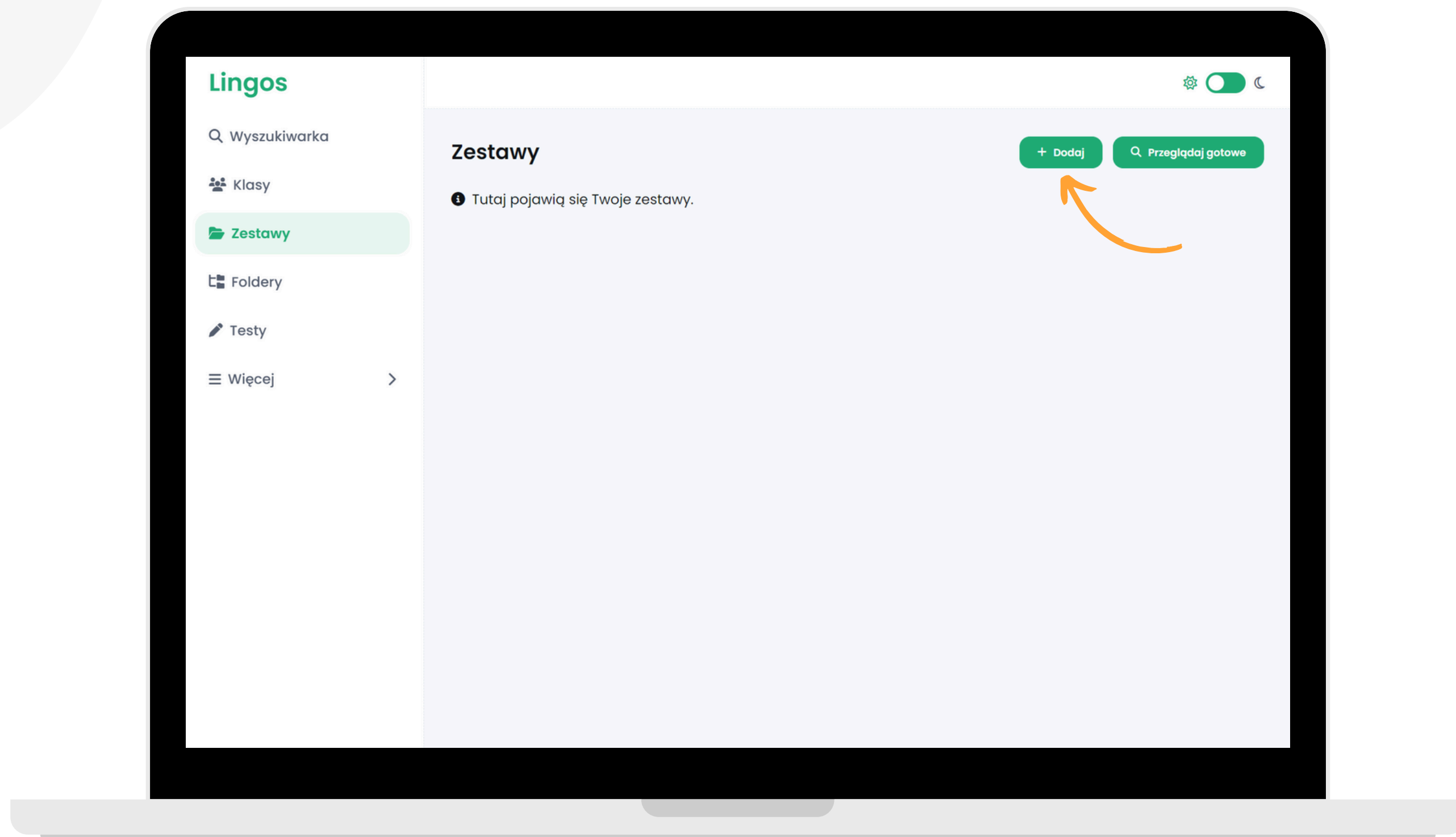

STWÓRZ WŁASNY ZESTAW OD PODSTAW.

Wejdź w zakładkę "Zestawy", a następnie kliknij przycisk "Dodaj".

2/5

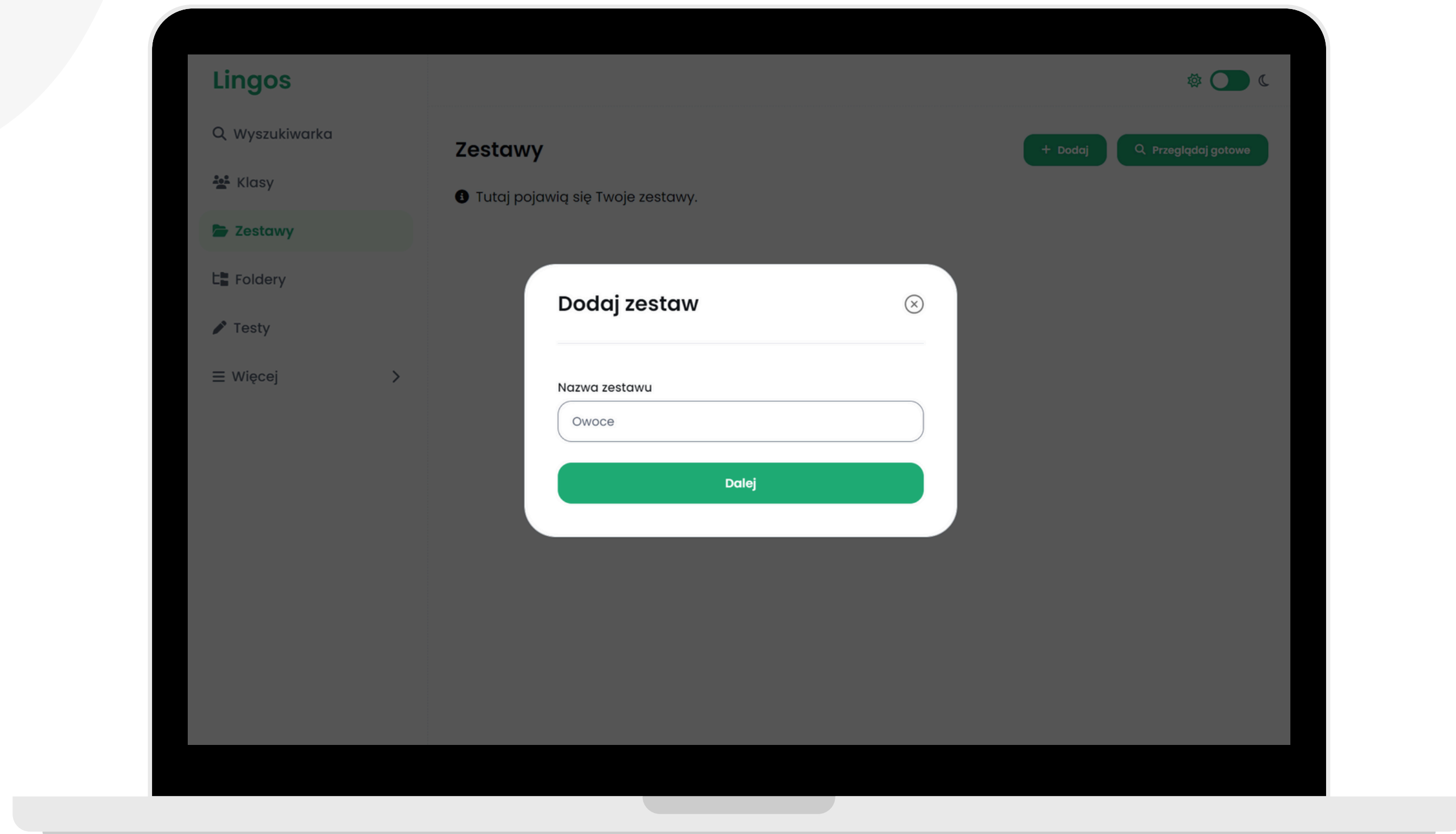

W okienku wpisz nazwę zestawu i kliknij przycisk "Dalej".

3/5

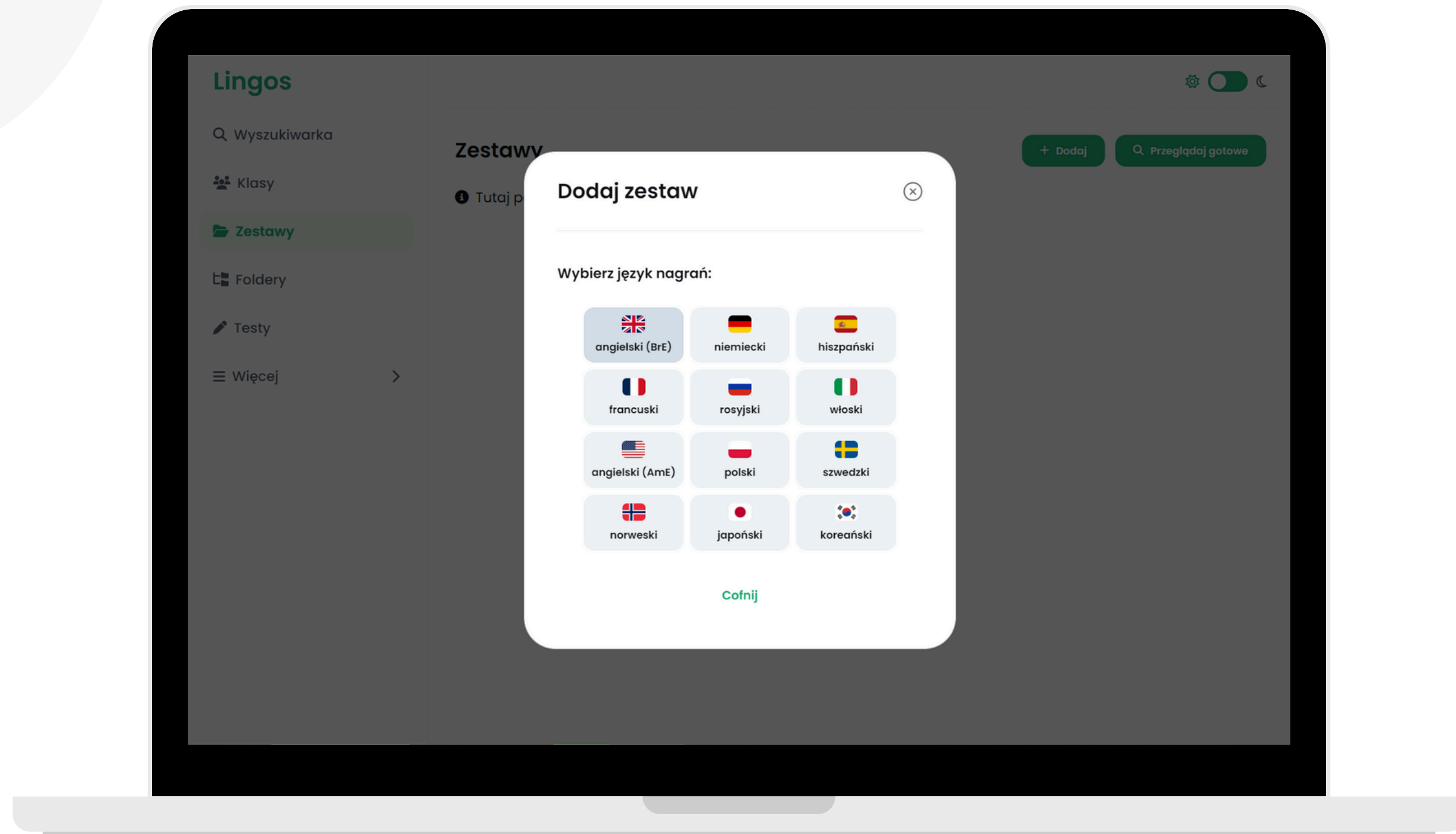

Następnie wybierz język zestawu.

4/5

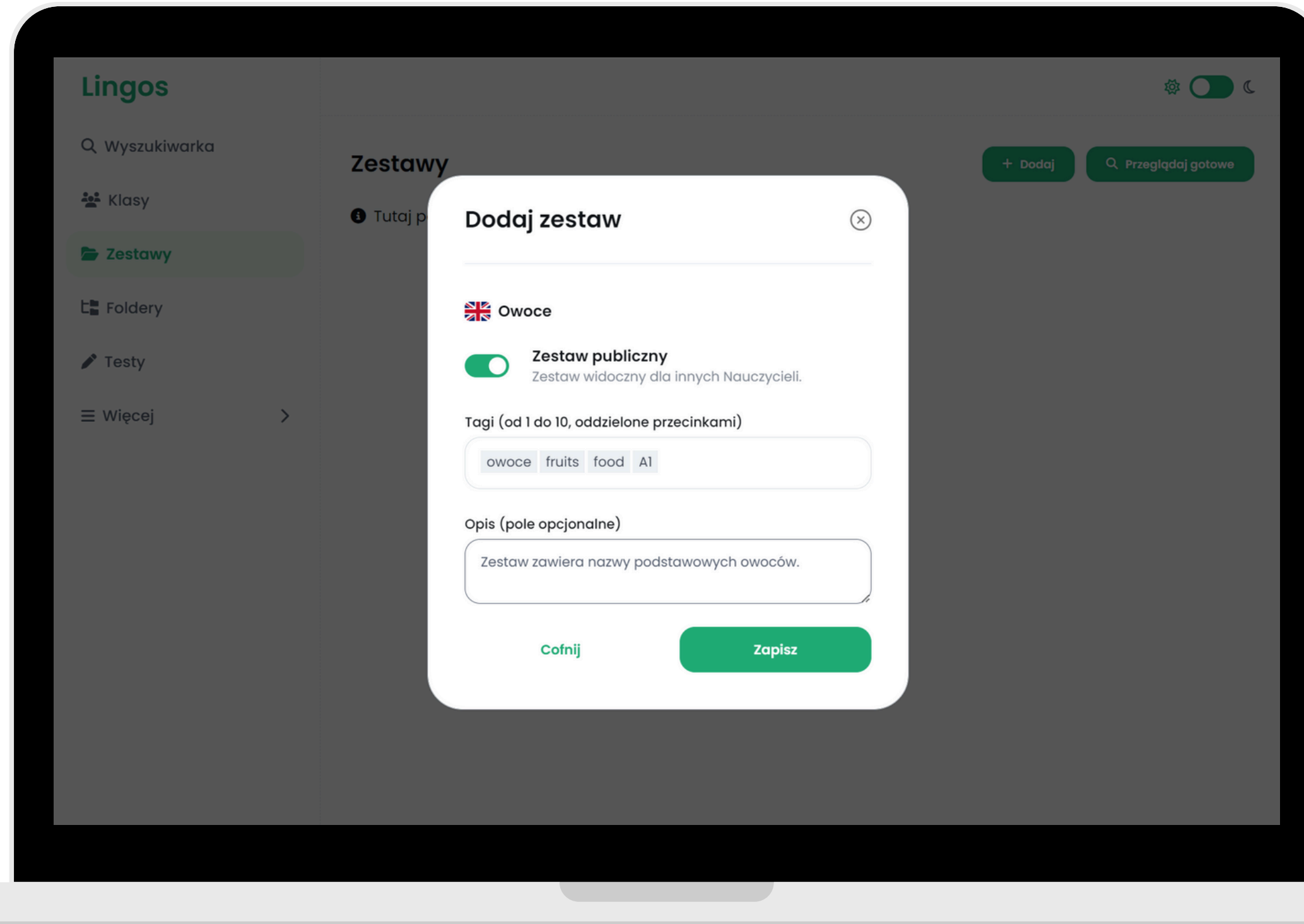

Dodaj tagi (hasła, które najlepiej opisują zestaw) oraz opcjonalnie krótki opis. Następnie kliknij przycisk “Zapisz”.

5/5

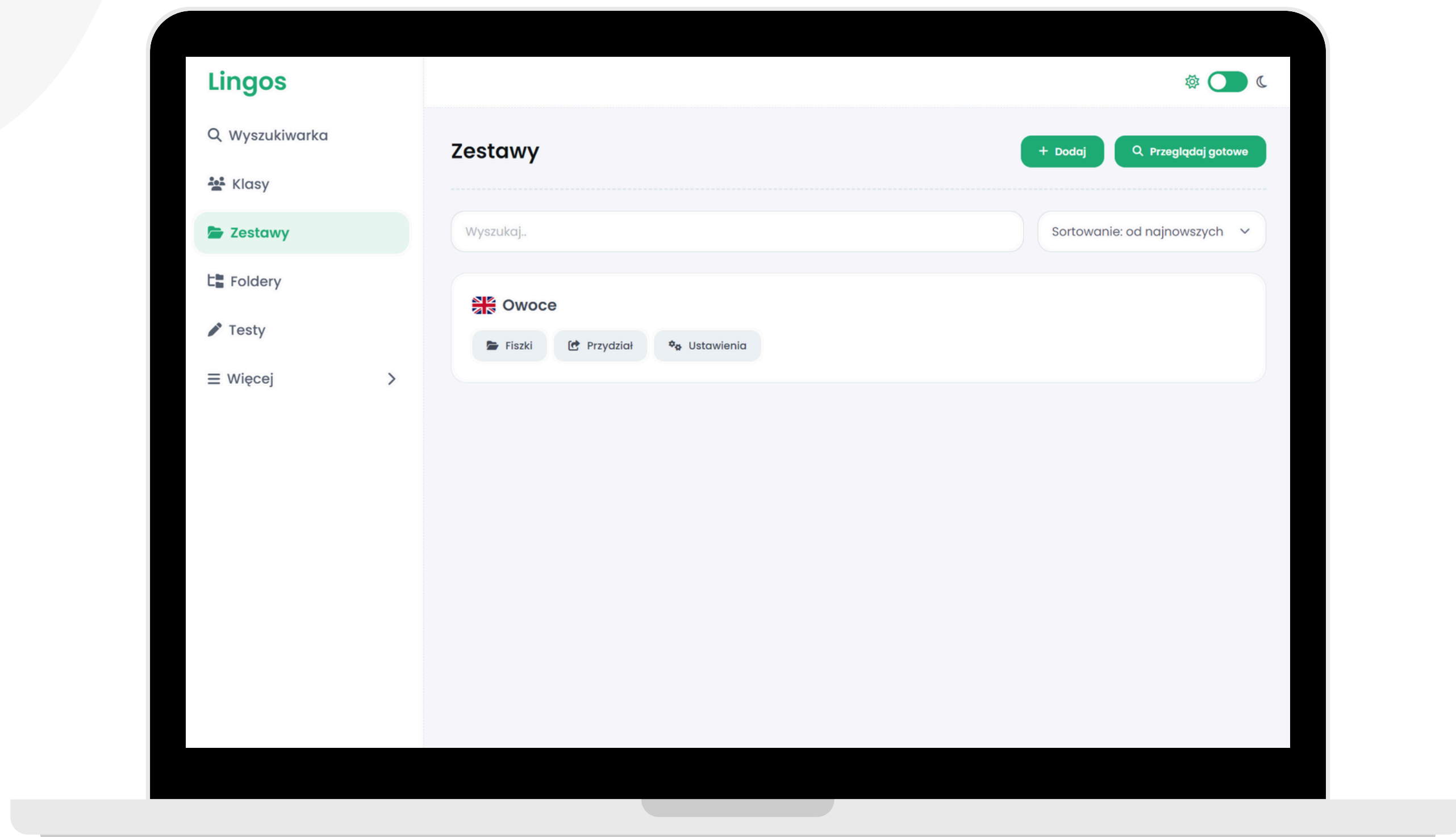

**Twój zestaw został dodany!
Znajdziesz go na liście zestawów.**

1/5

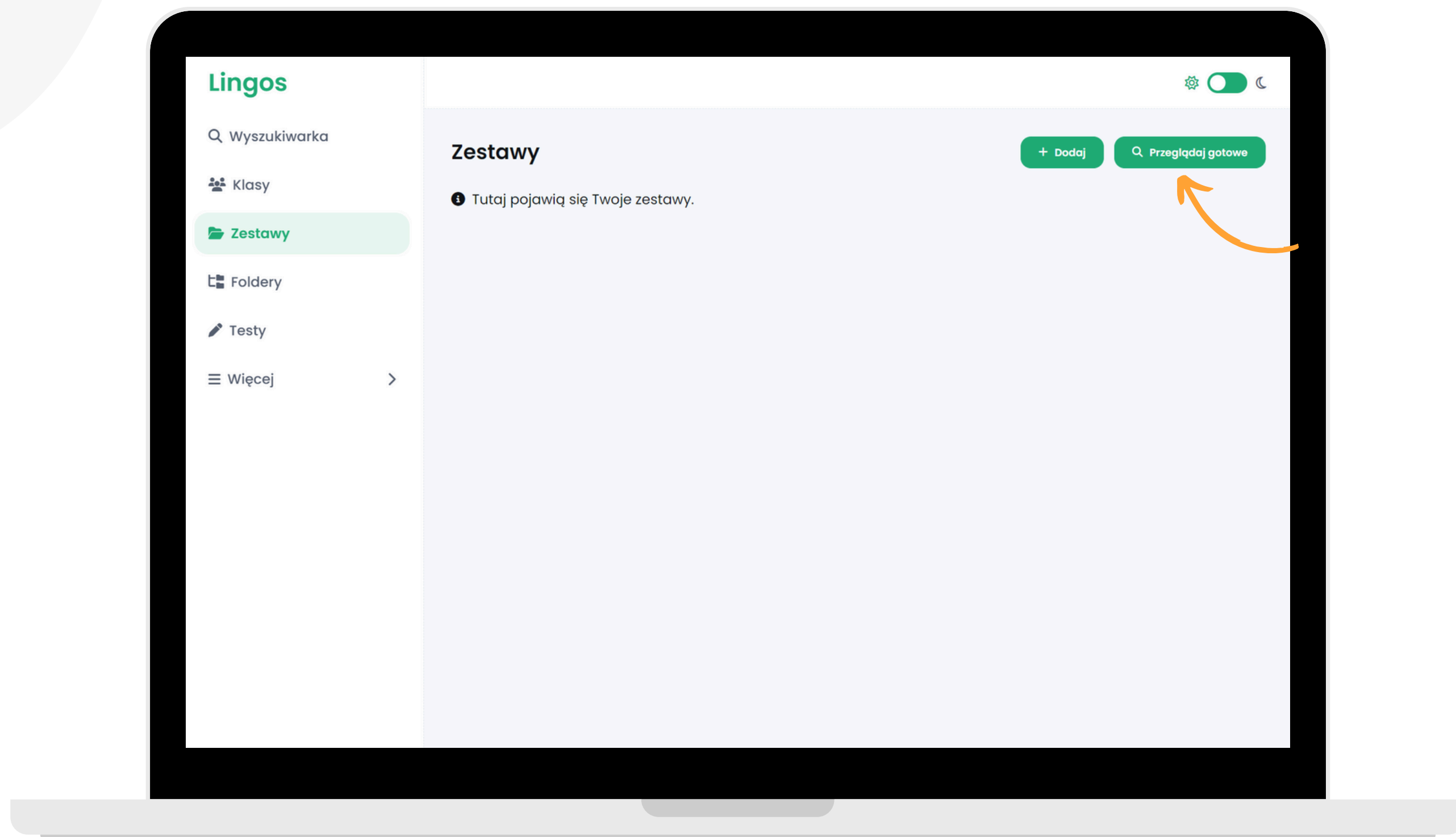

SKORZYSTAJ Z GOTOWEGO ZESTAWU.

Po wejściu w zakładkę "Zestawy", kliknij przycisk "Przełączaj gotowe".

2/5

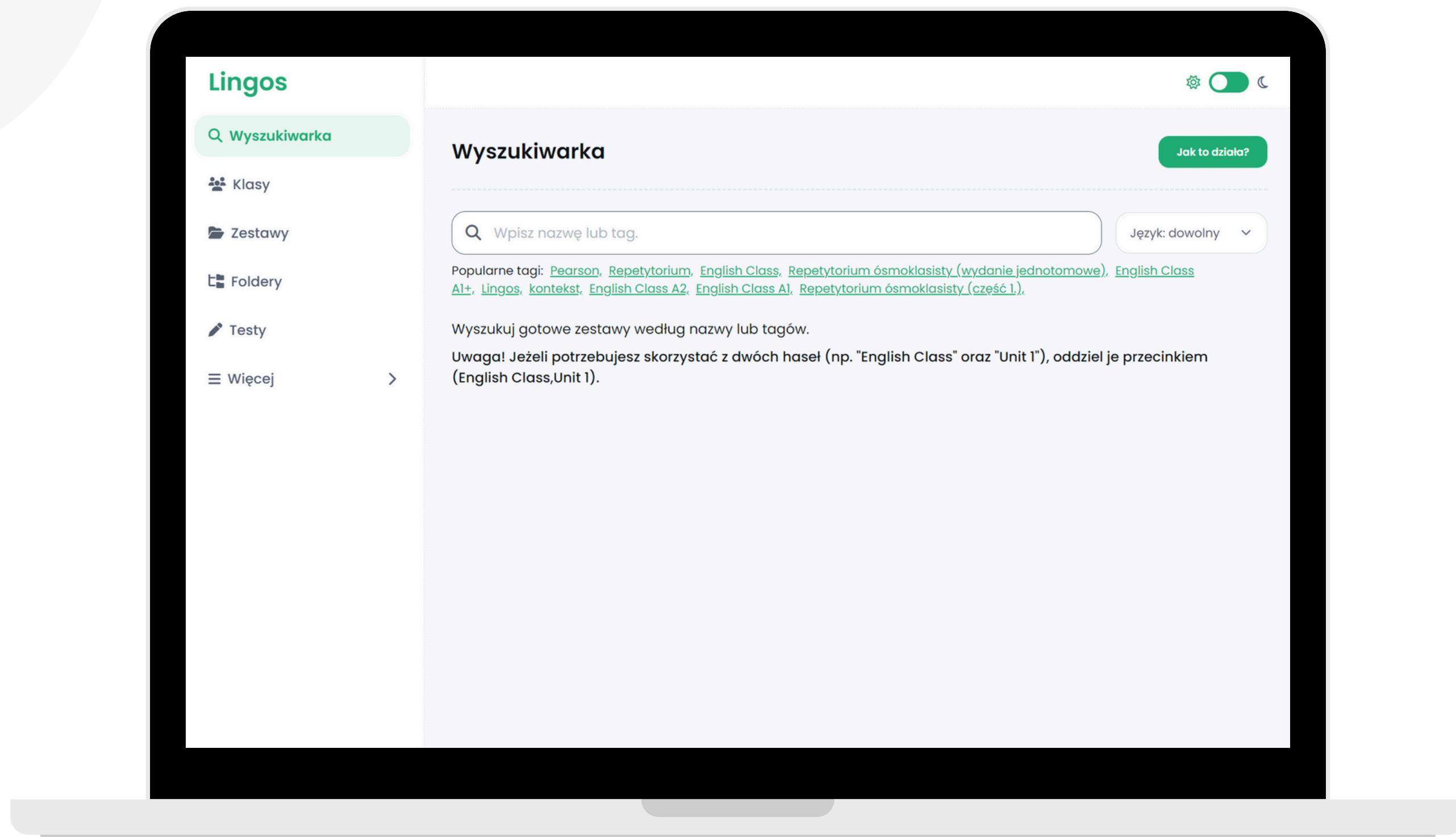

**Przejrzyj gotowe zestawy.
Możesz wyszukiwać je po słowach kluczowych w lupce.**

3/5

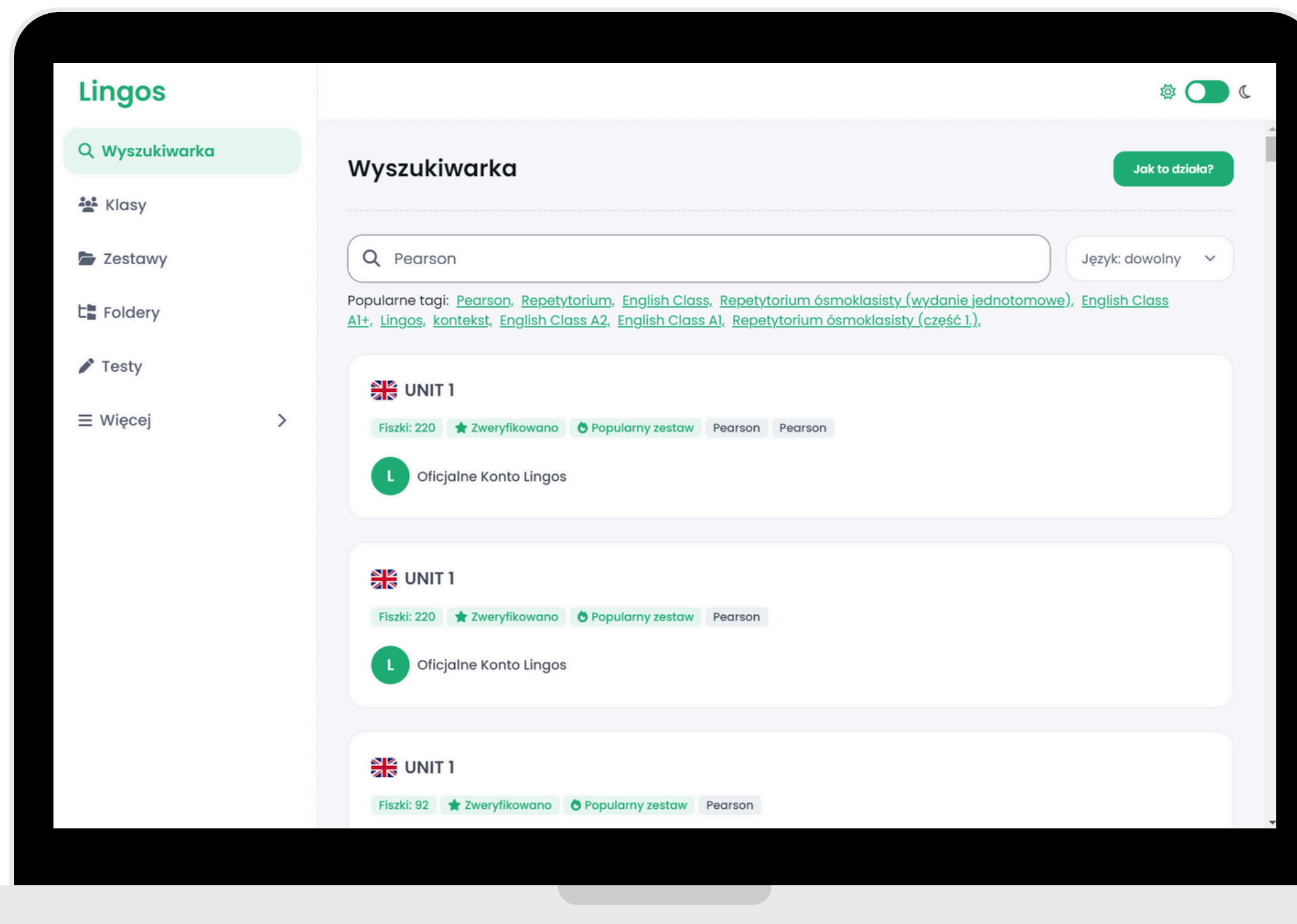

Wybierz interesujący Cię zestaw.

4/5

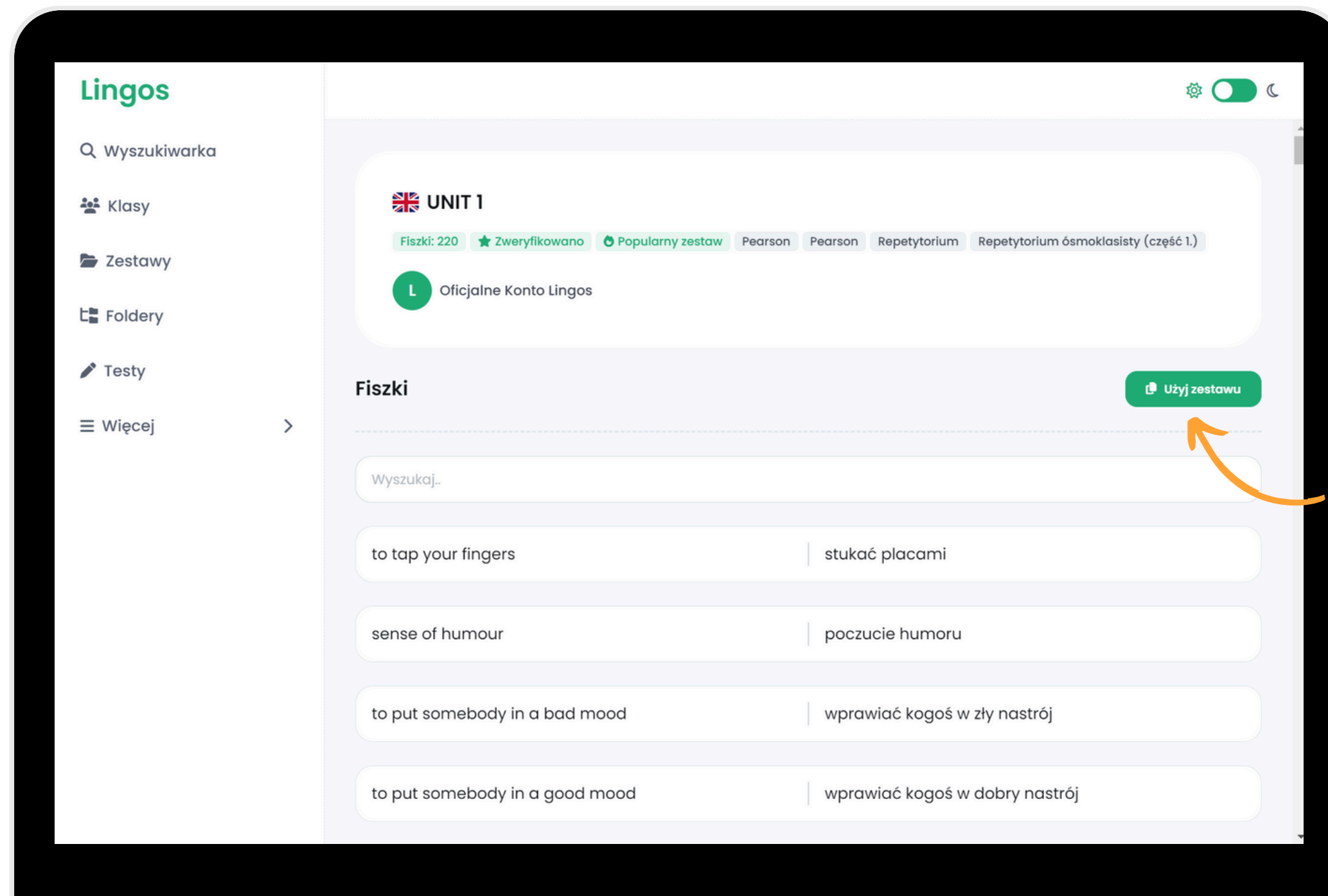

**Kliknij przycisk "Użyj zestawu",
aby dodać go do swojej listy zestawów.**

5/5

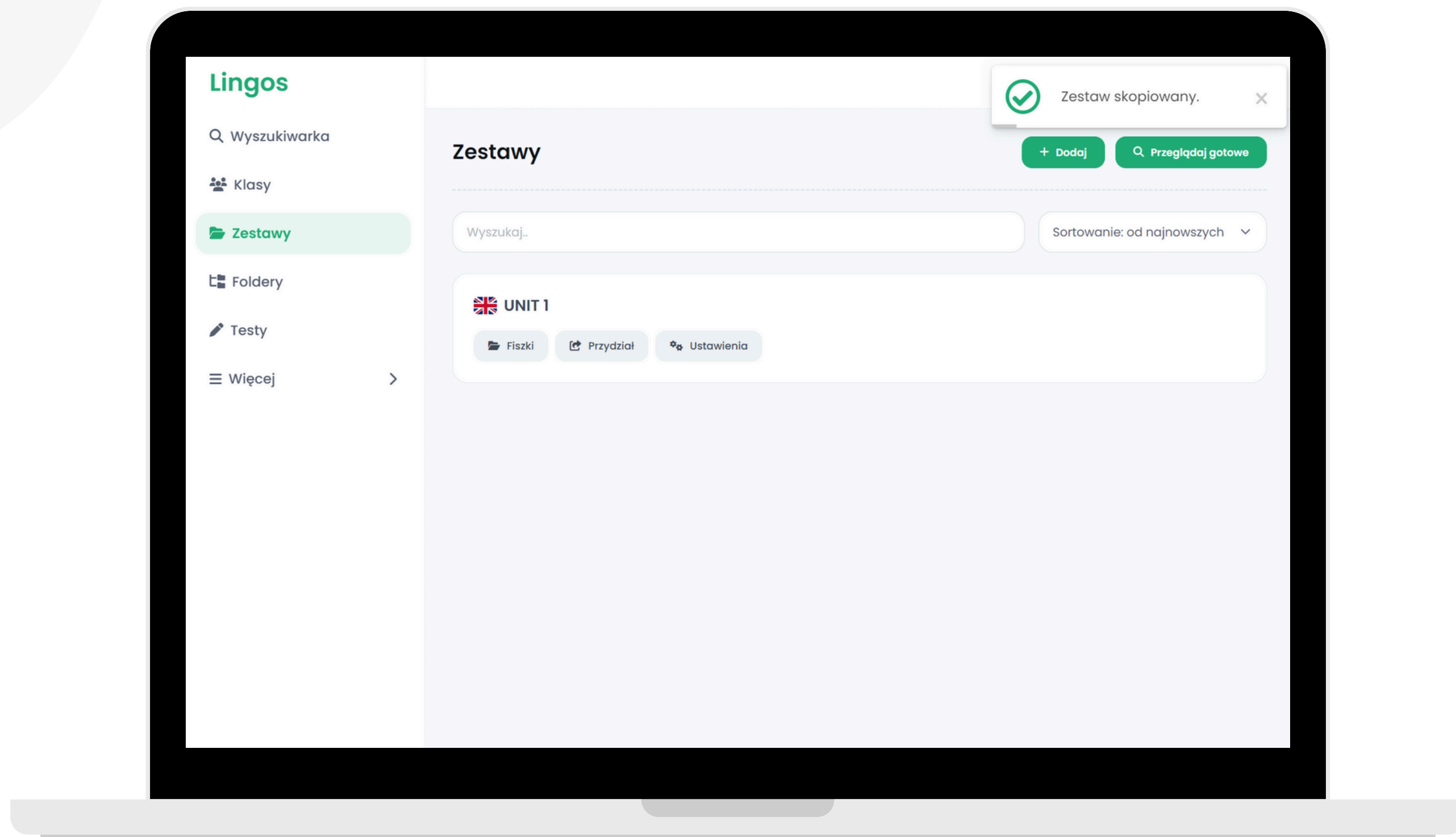

Gotowe! Zestaw został dodany. Znajdziesz go na liście swoich zestawów. Zestawy muszą zostać przypisane klasie, aby uczniowie mogli je zobaczyć.

JAK DODAĆ FISZKI?

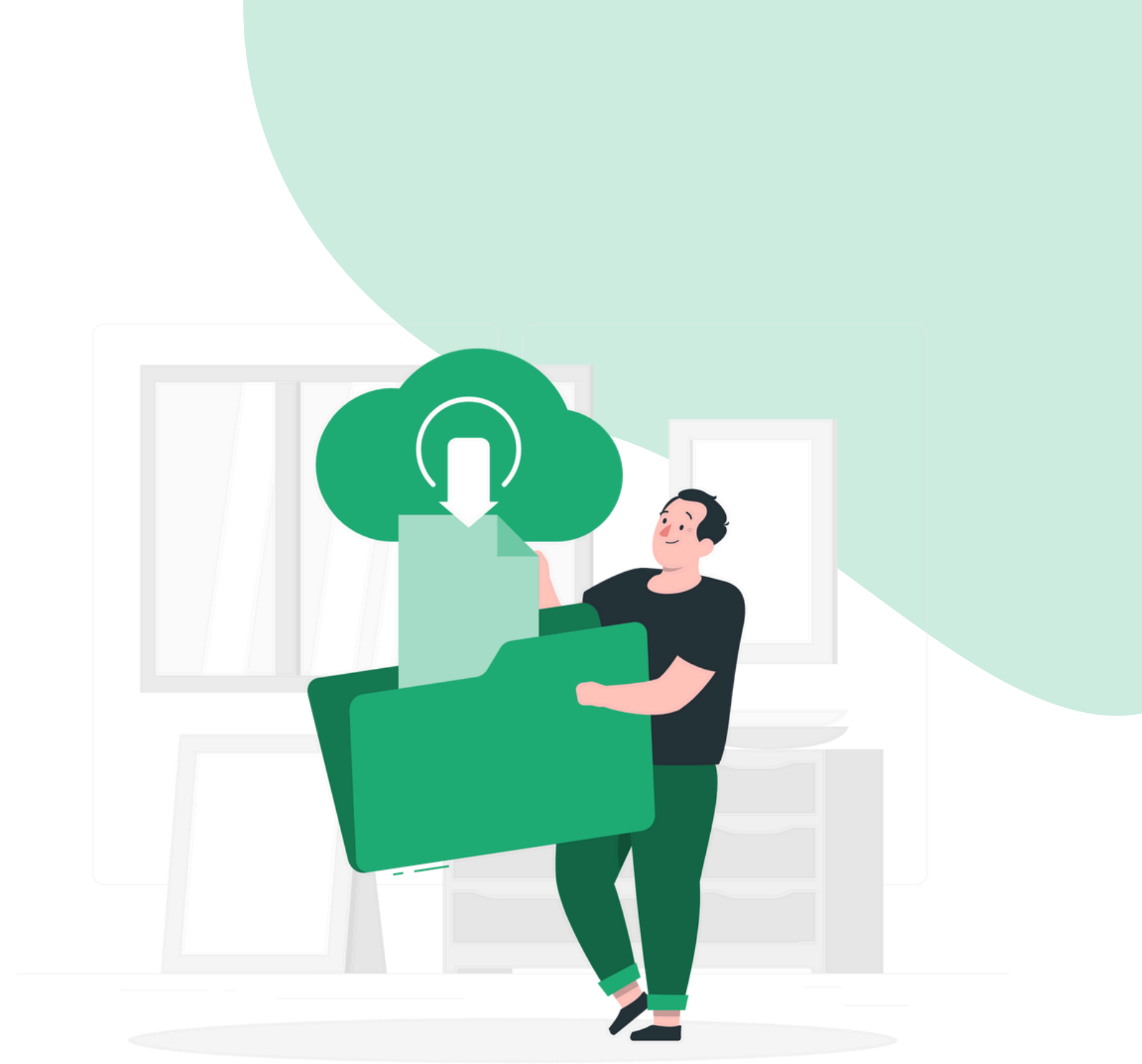

Dodawanie fiszek



**RĘCZNE
WPISYWANIE FISZEK**



**IMPORT
FISZEK**

1/7

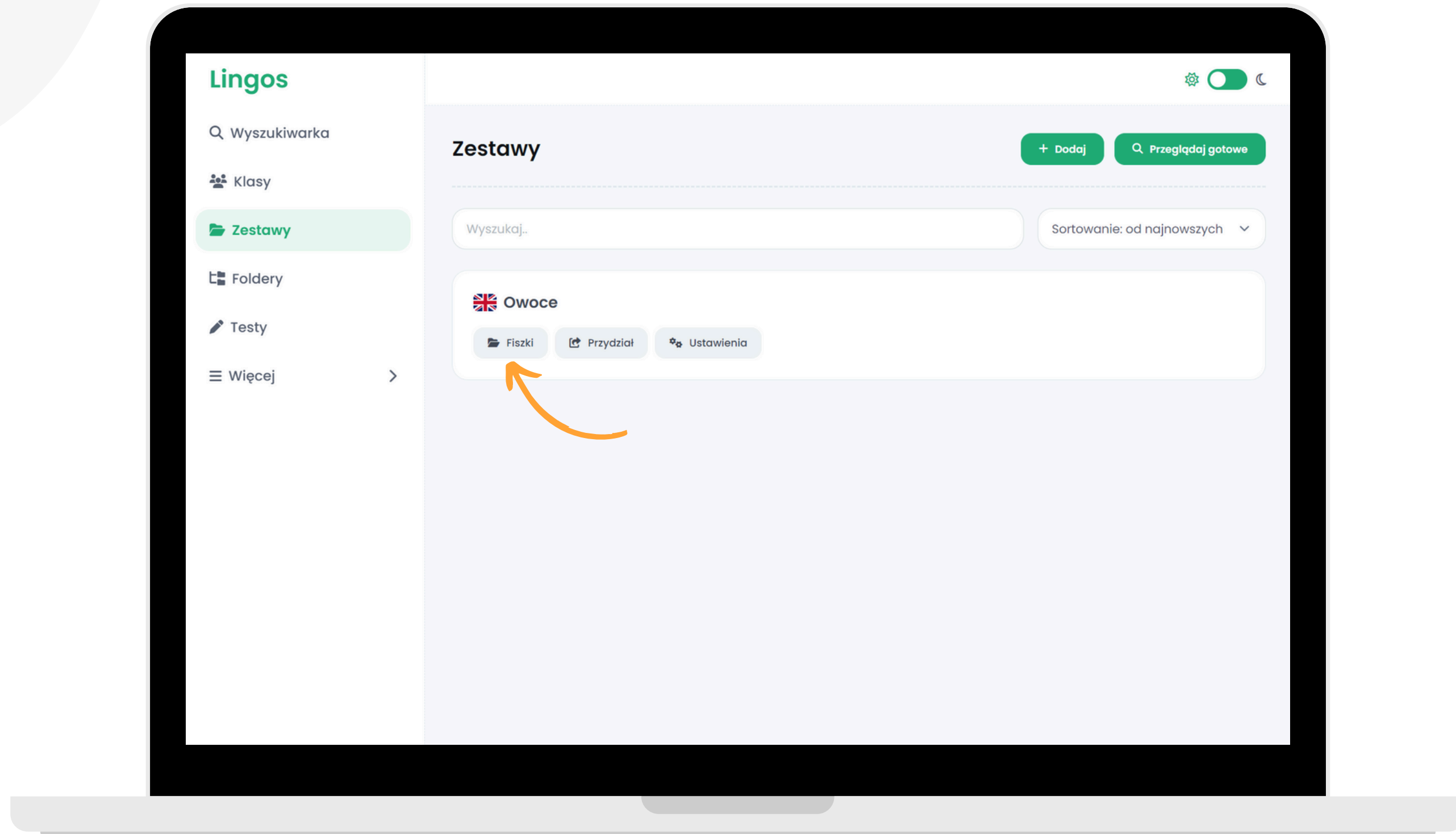

RĘCZNE WPISYWANIE FISZEK

W zakładce "Zestawy", kliknij przycisk "Fiszki" przy wybranym zestawie.

2/7

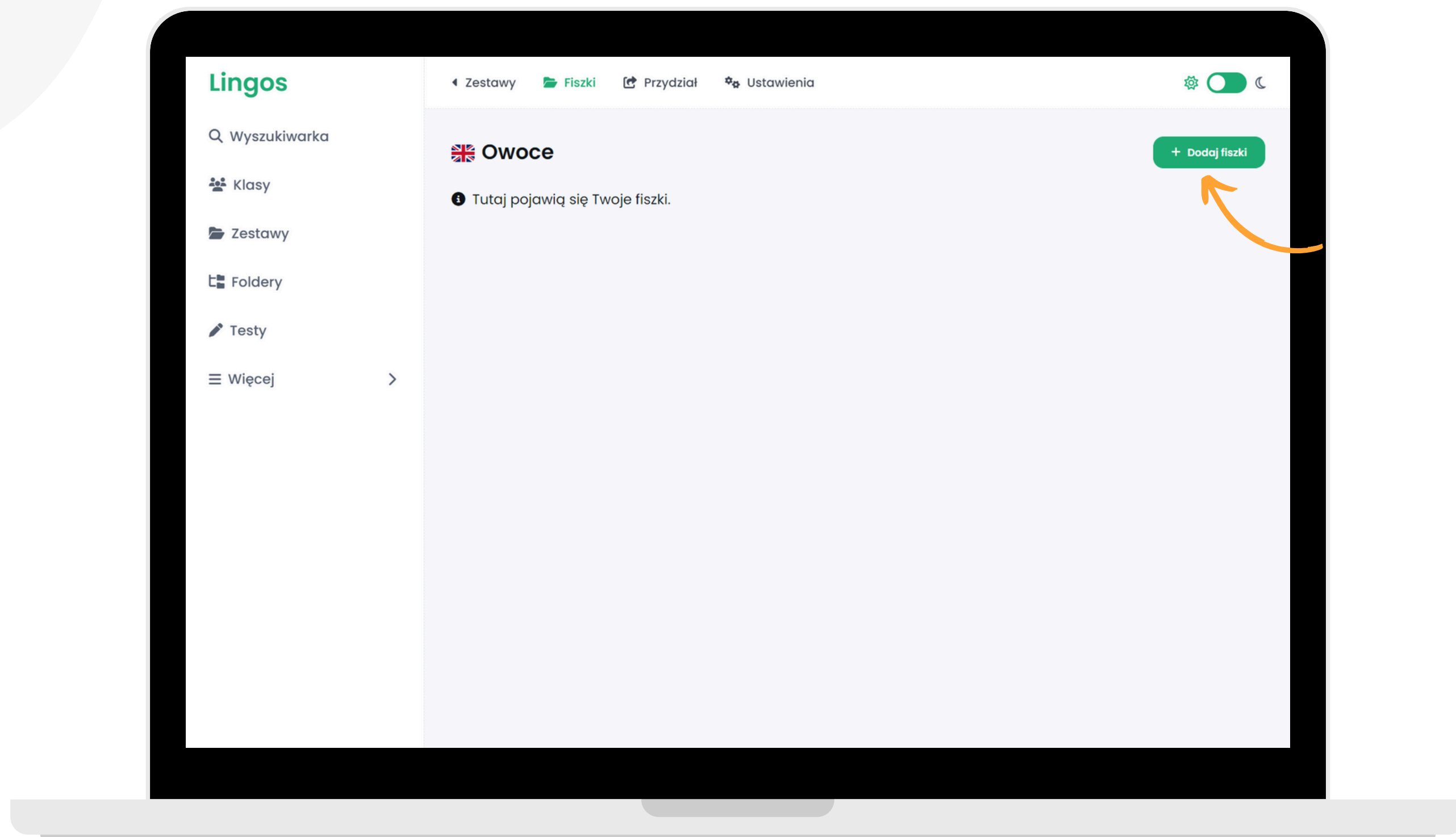

Kliknij przycisk "Dodaj fiszki".

3/7

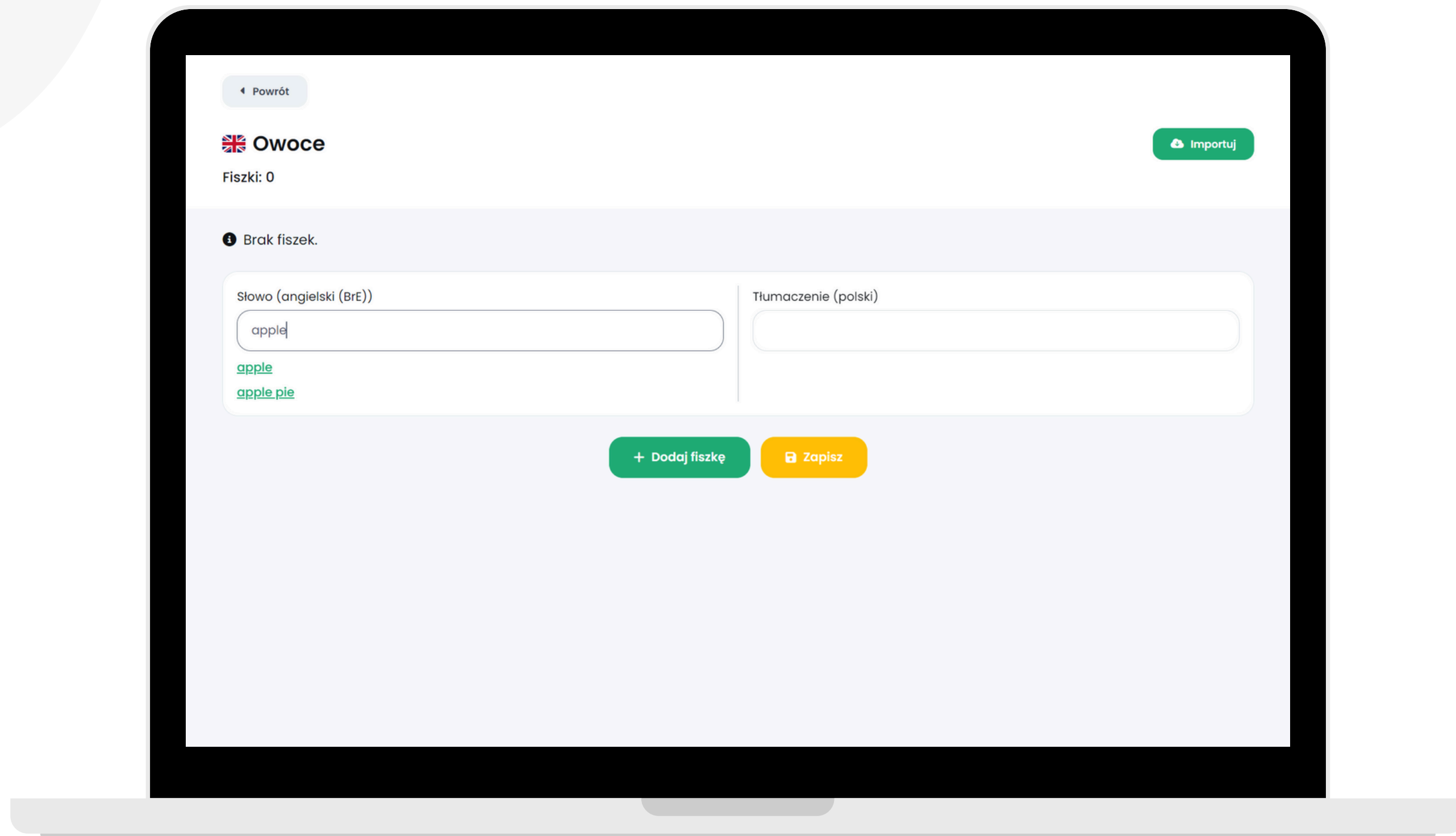

Wpisz w okienku słówko. Kliknij w propozycję podpowiadaną przez system. Wówczas w drugim okienku pojawi się tłumaczenie słówka.

4/7

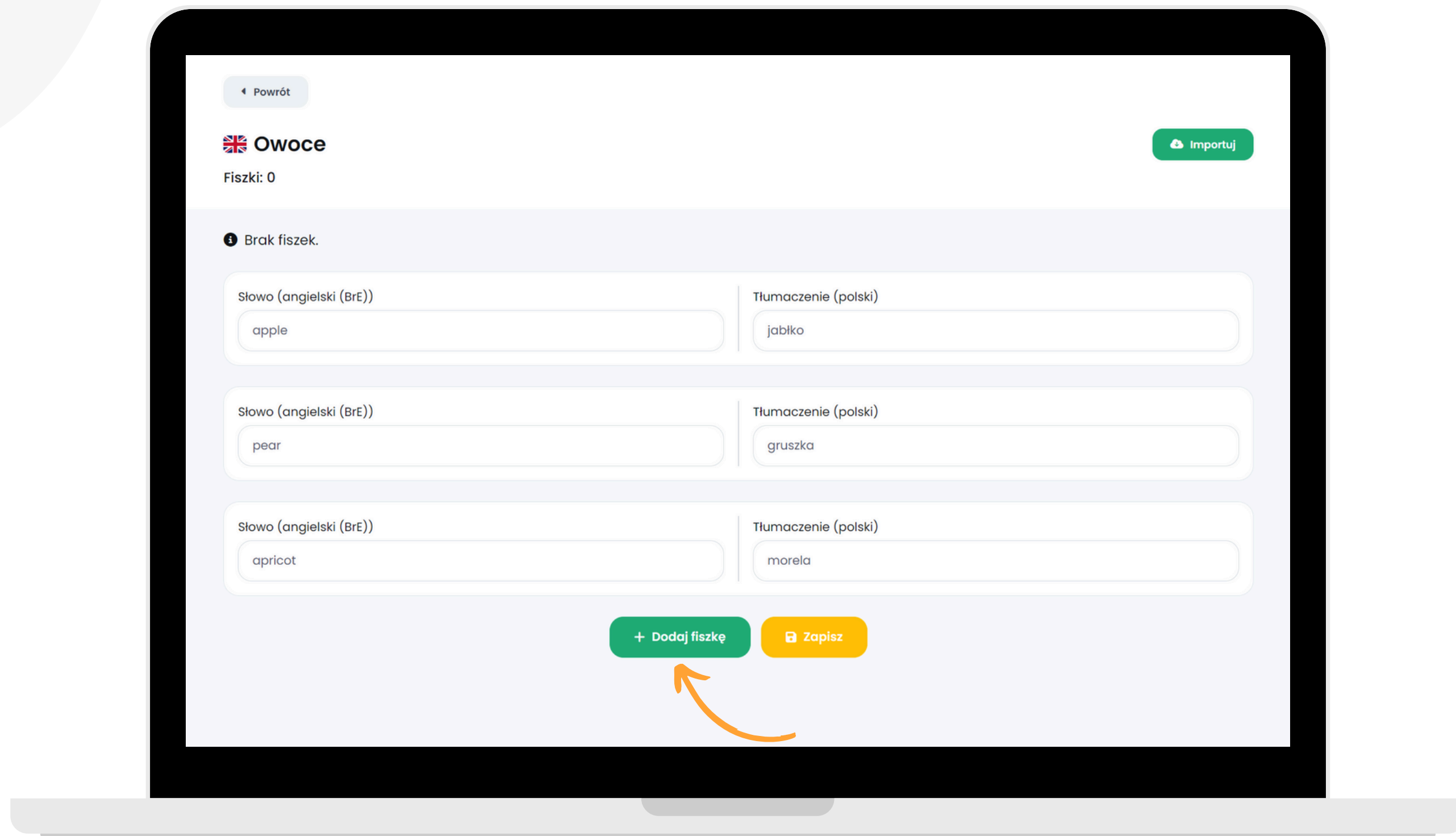

Aby dodać kolejną fiszkę kliknij przycisk “Dodaj fiszkę”. Jeśli system nie podpowie słówka, którego szukasz, możesz wpisać je wraz z tłumaczeniem.

5/7

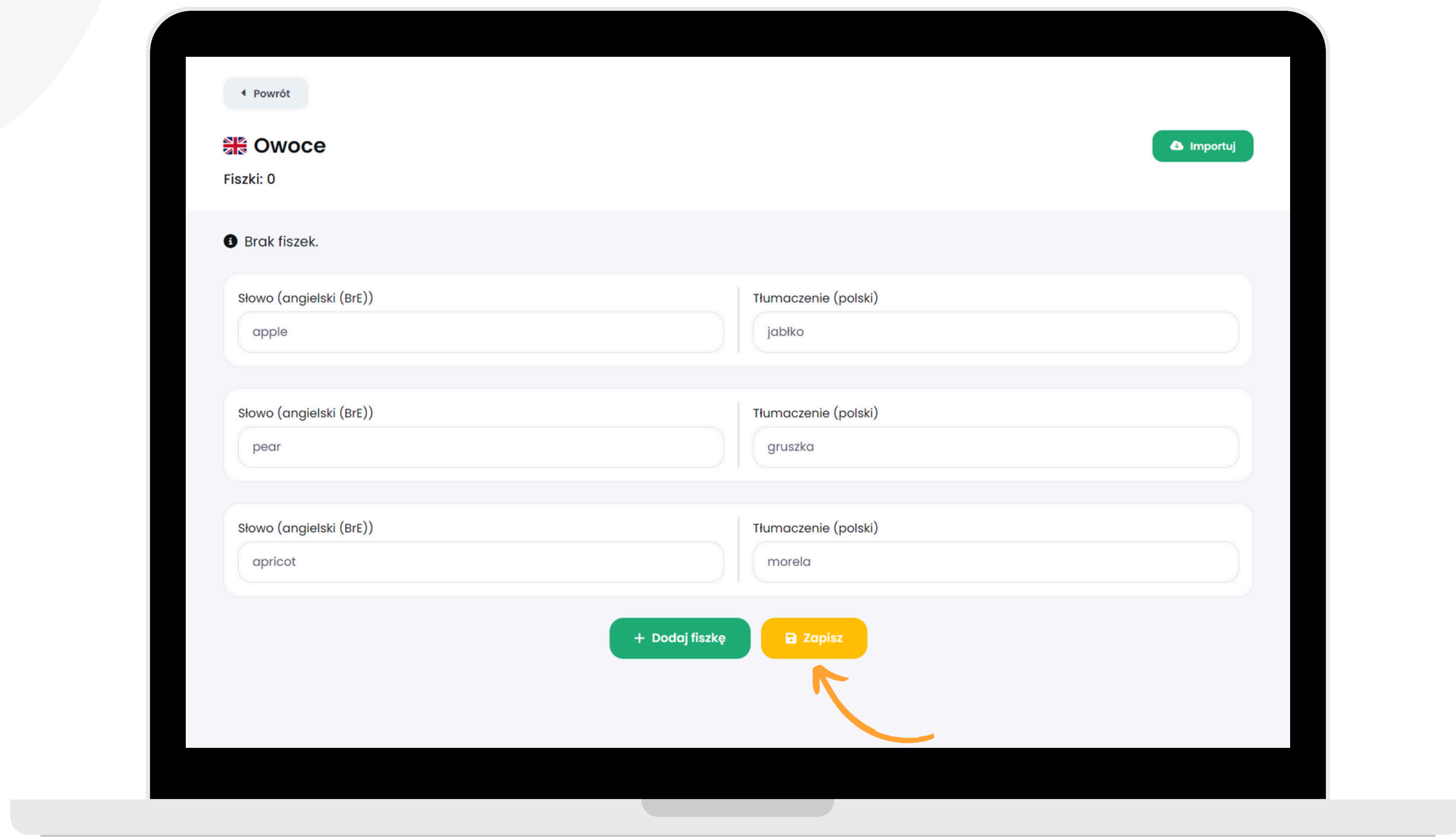

Gdy Twój zestaw będzie gotowy, kliknij przycisk “Zapisz”.

6/7

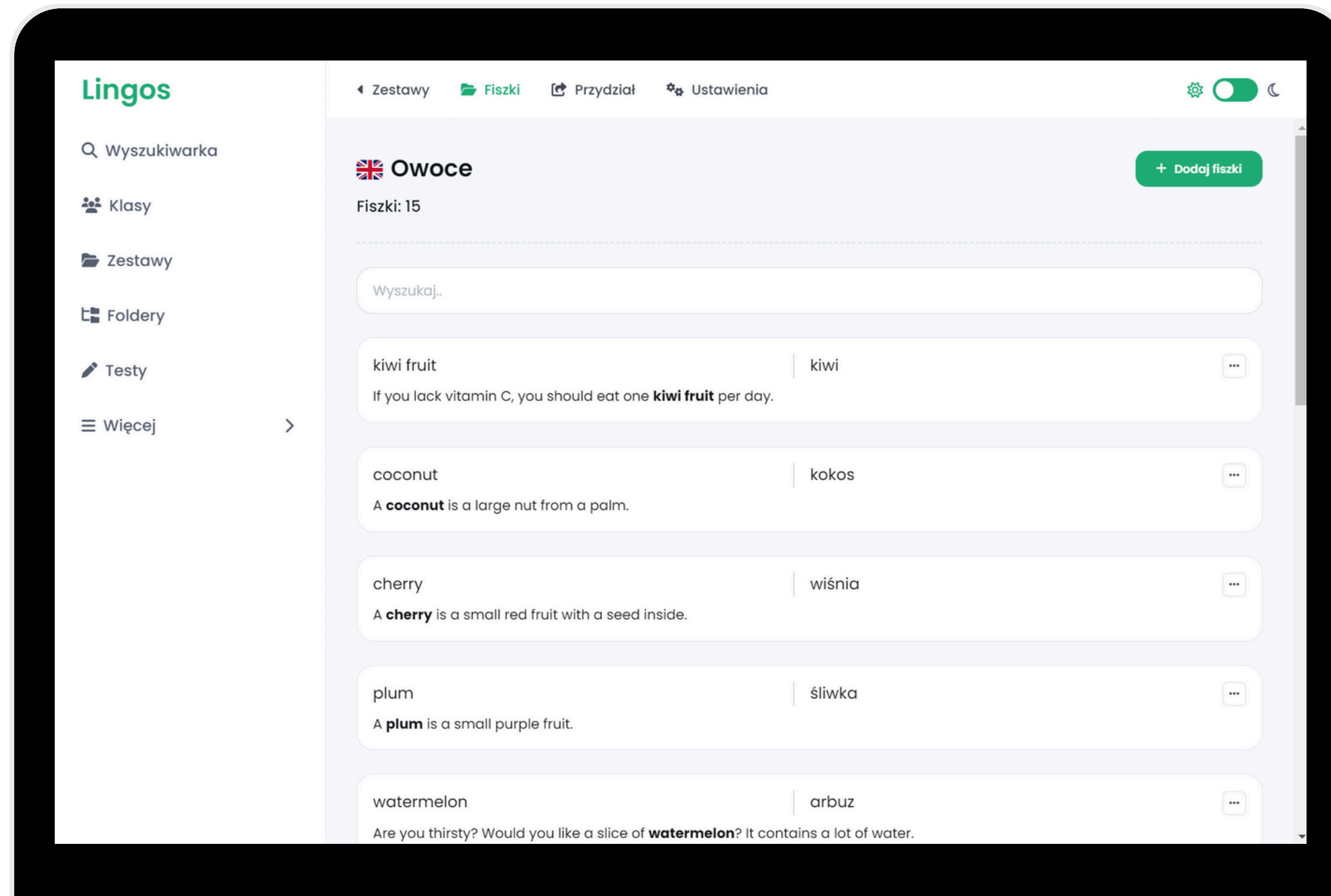

Gotowe! Fiszki są już widoczne w zestawie.

7/7

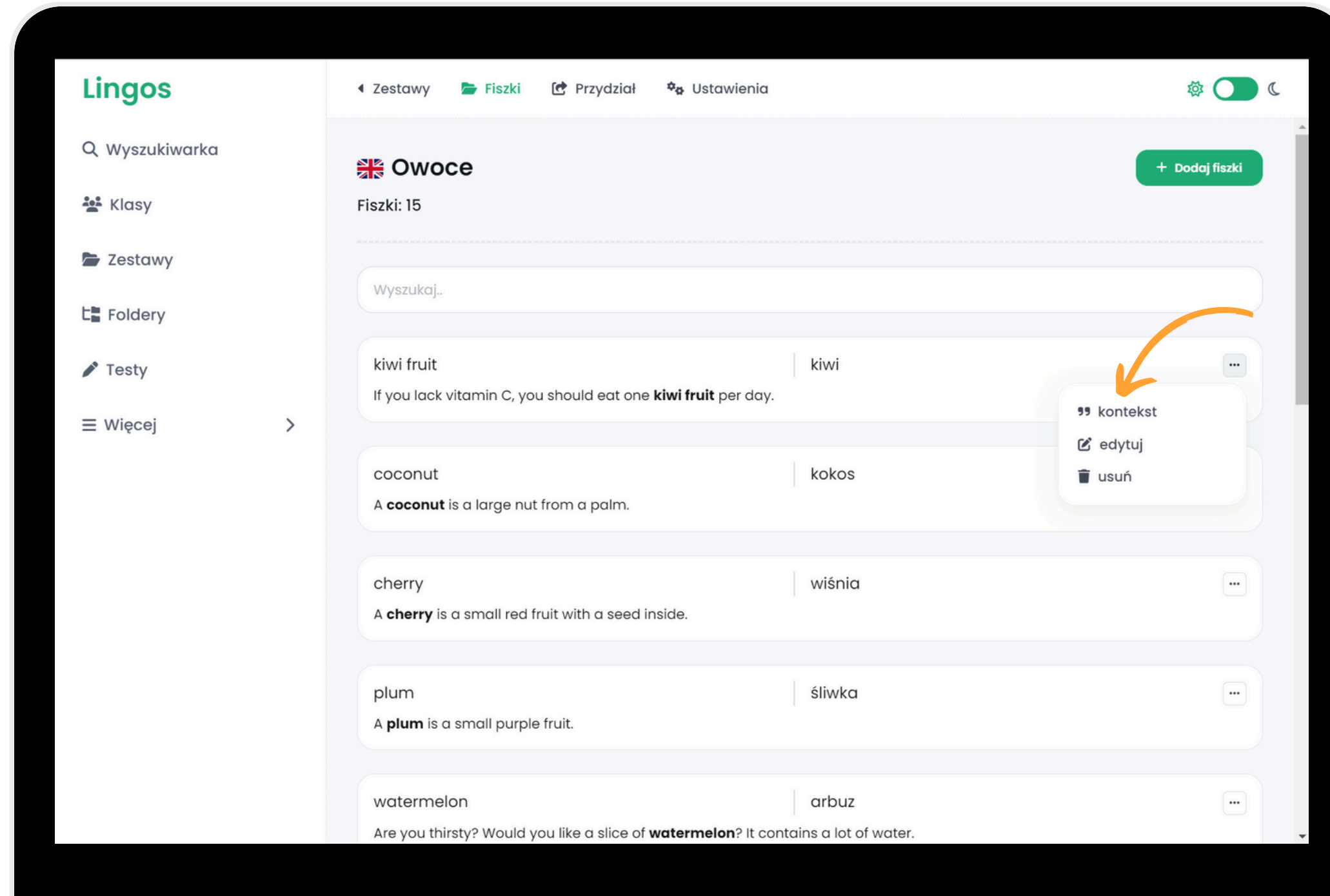

**Możesz też dodać lub edytować zdanie z kontekstem.
W tym celu kliknij w trzy kropki, a następnie wybierz "kontekst".**

1/5

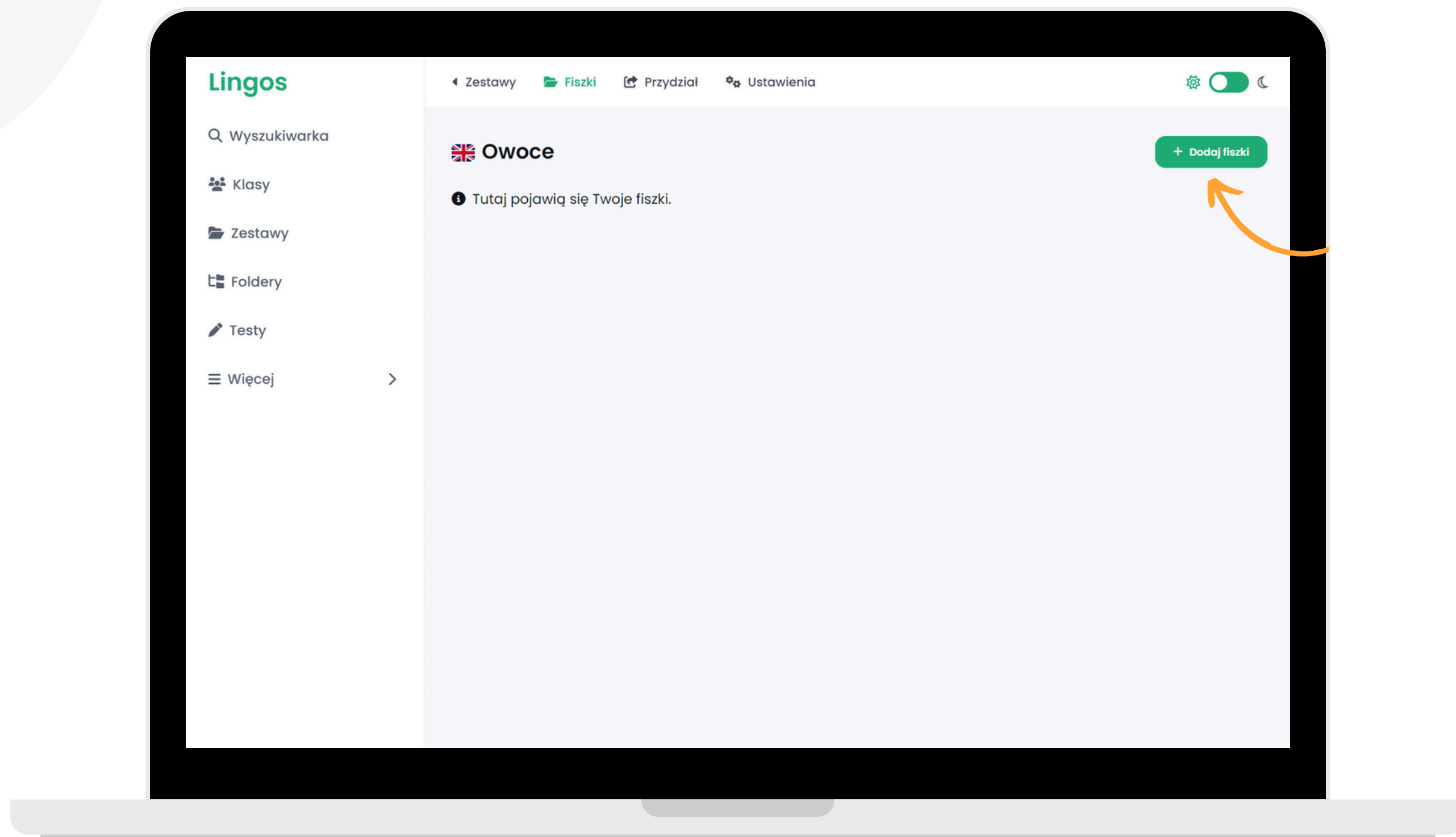

IMPORT FISZEK

Przejdź do wybranego zestawu i kliknij przycisk "Dodaj fiszki".

2/5

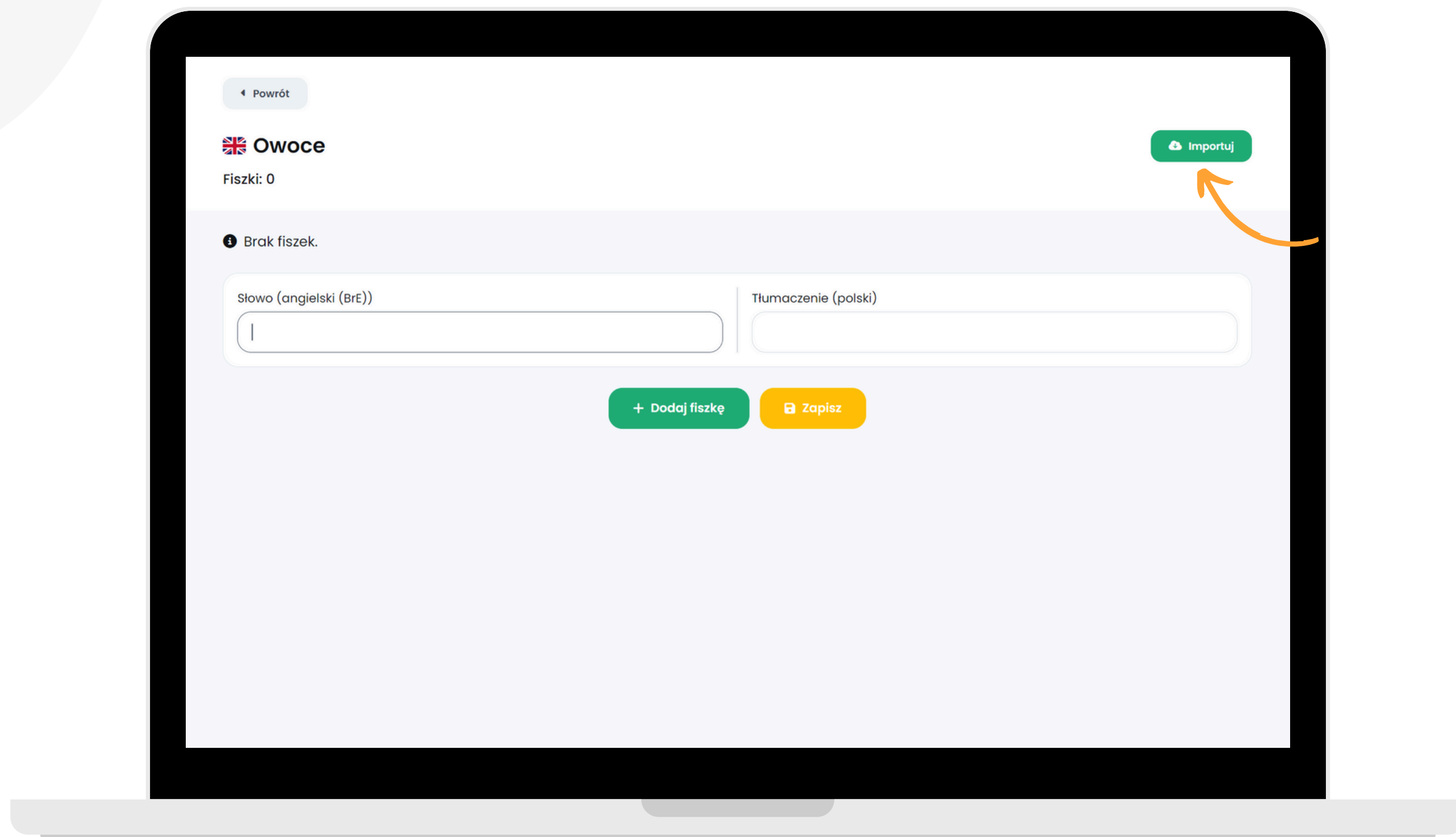

Kliknij przycisk “Importuj”.

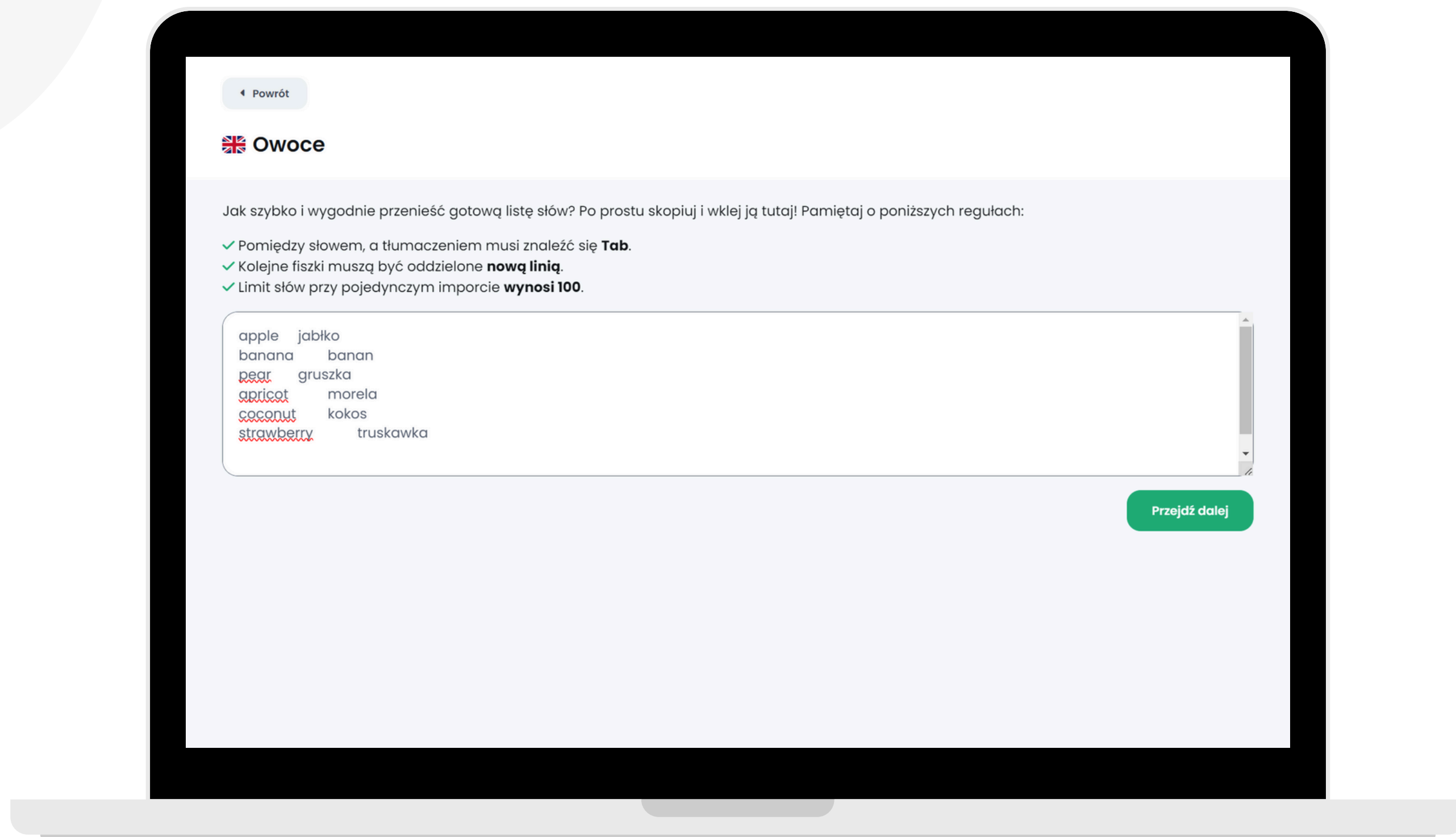

Skopiuj i wklej gotową listę słówek, pamiętając o regułach opisanych na stronie. Kliknij przycisk "Przejdź dalej".

4/5

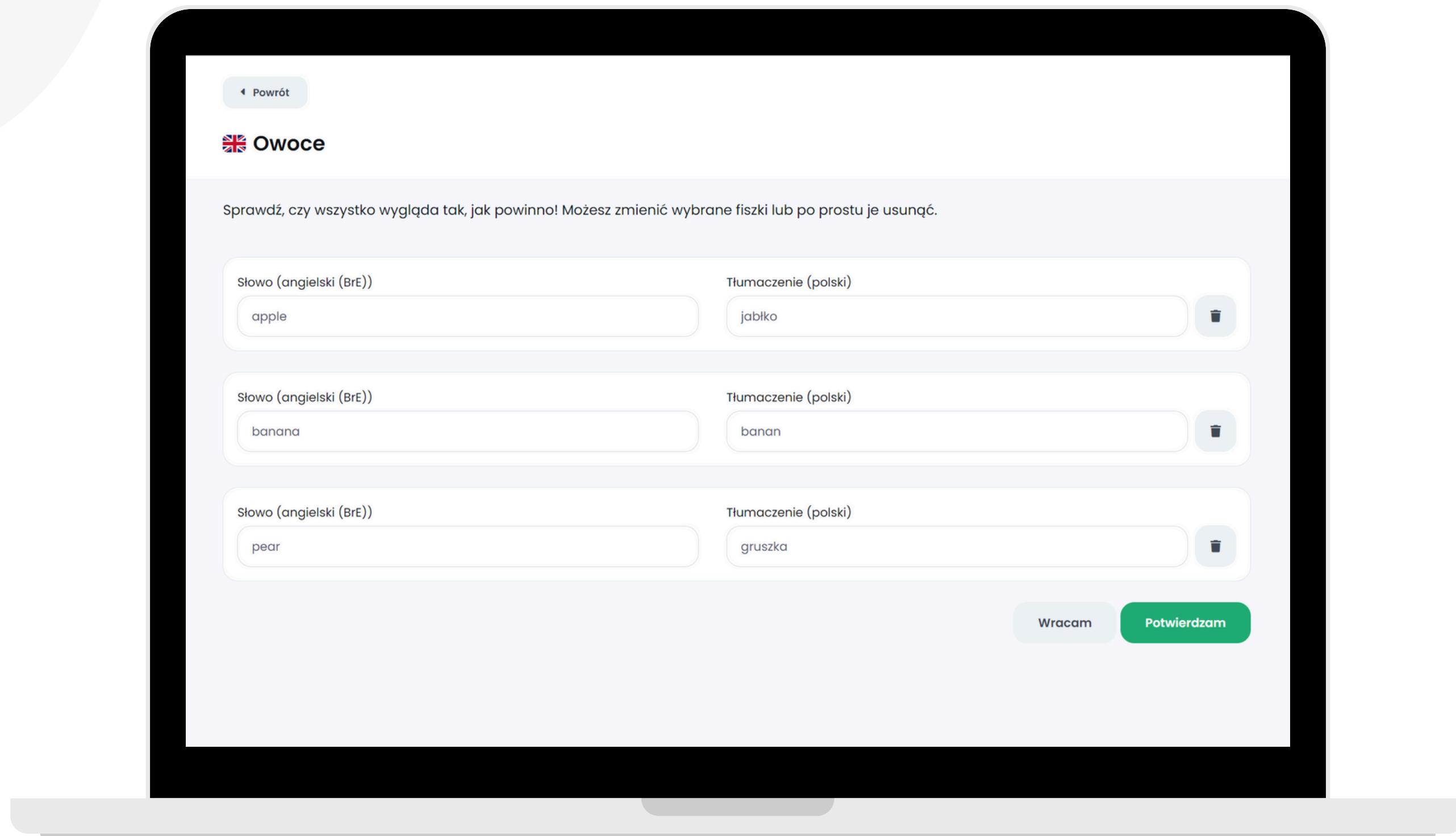

Sprawdź podgląd fiszek. Możesz je edytować lub usunąć. Jeśli wszystko się zgadza, kliknij przycisk "Potwierdzam".

5/5

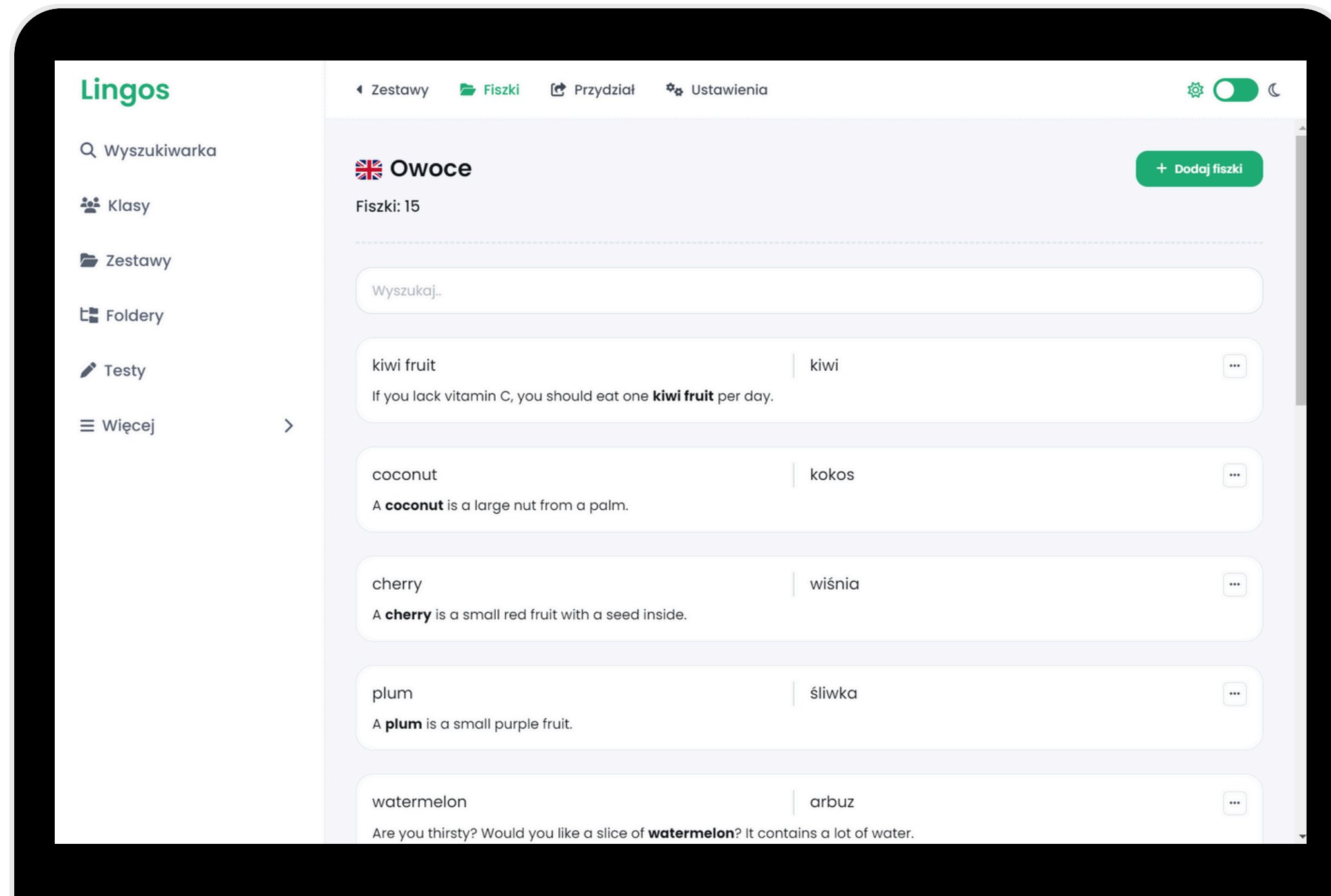

**Gotowe! Pamiętaj, aby przypisać zestaw uczniom.
Dzięki temu zobaczą słówka w Panelu Ucznia.**

JAK UTWORZYĆ KLASĘ?

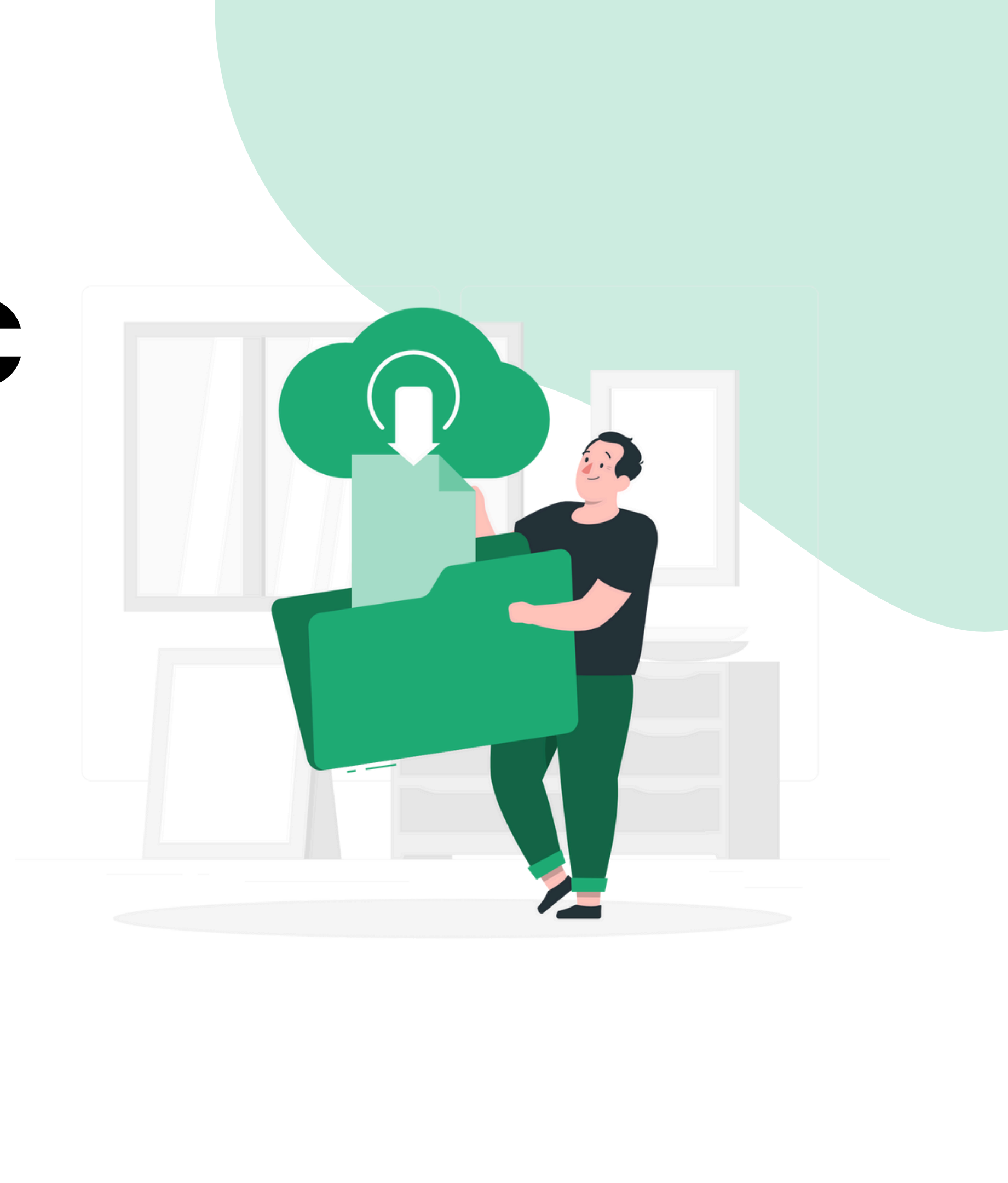

1/2

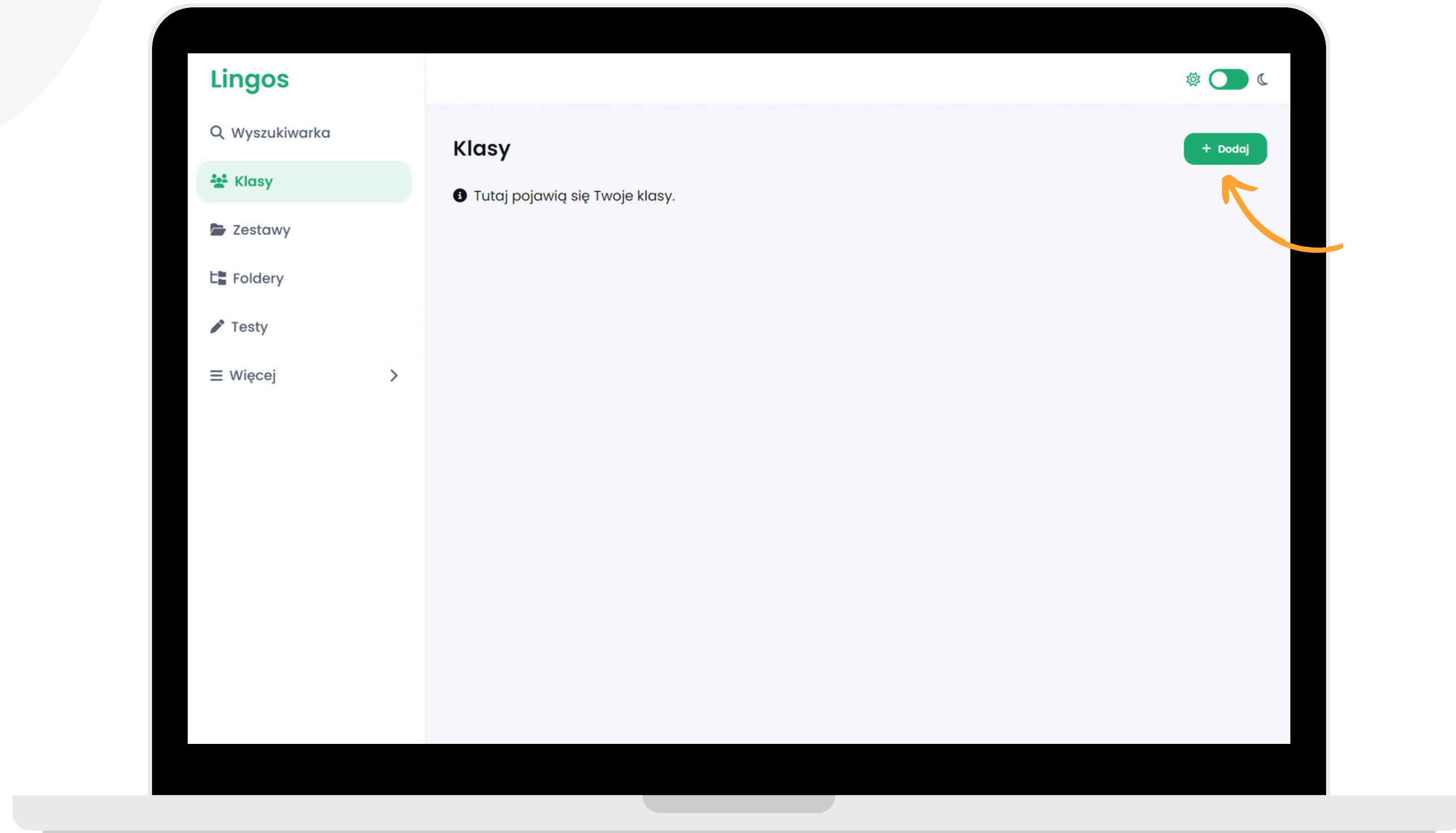

**Przejdź do zakładki "Klasy".
Następnie kliknij przycisk "Dodaj".**

2/2

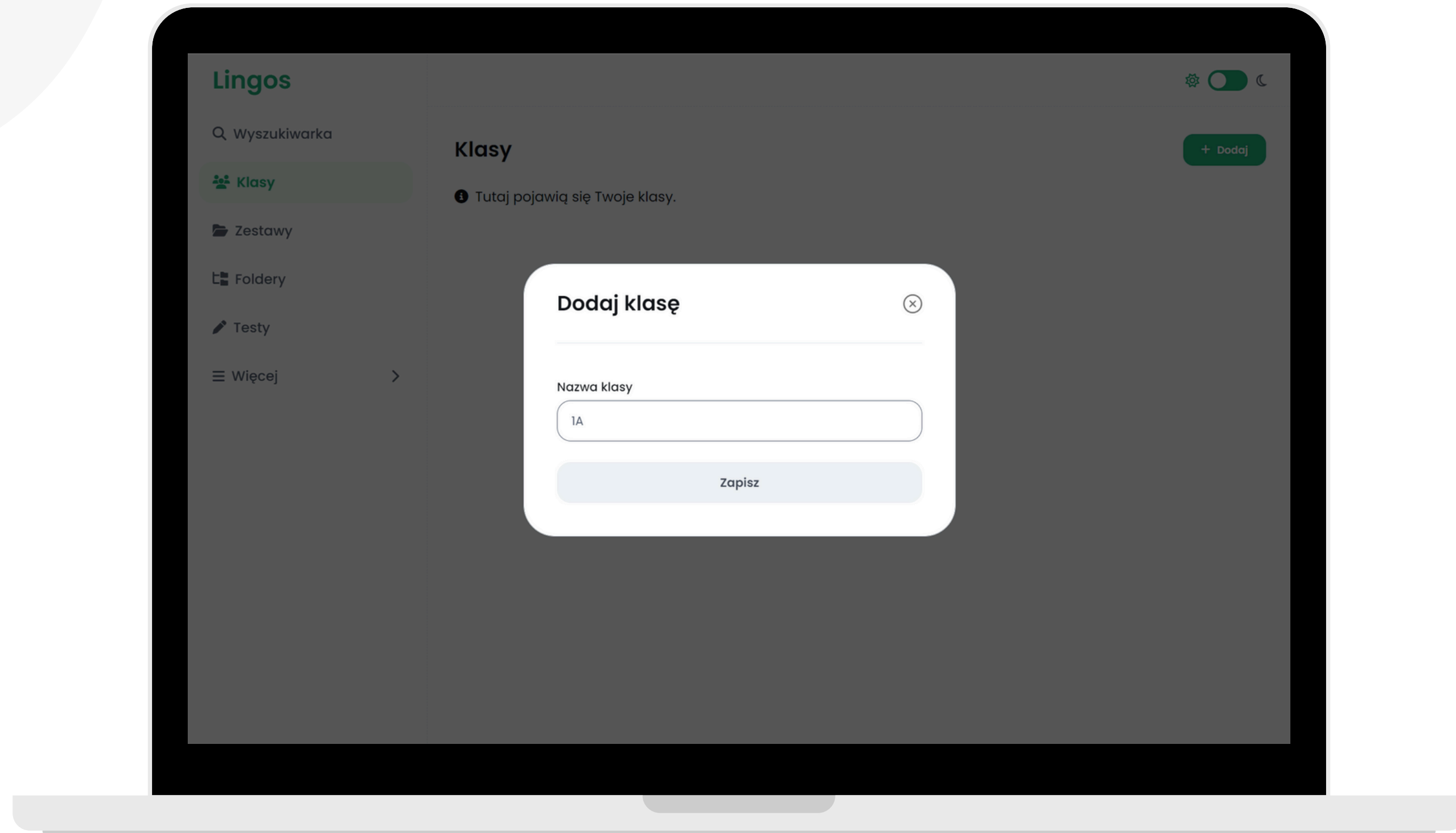

**Nadaj nazwę swojej klasie, np. 1A.
Kliknij przycisk „Zapisz”. Gotowe!**

JAK ZAPROSIĆ UCZNIÓW?

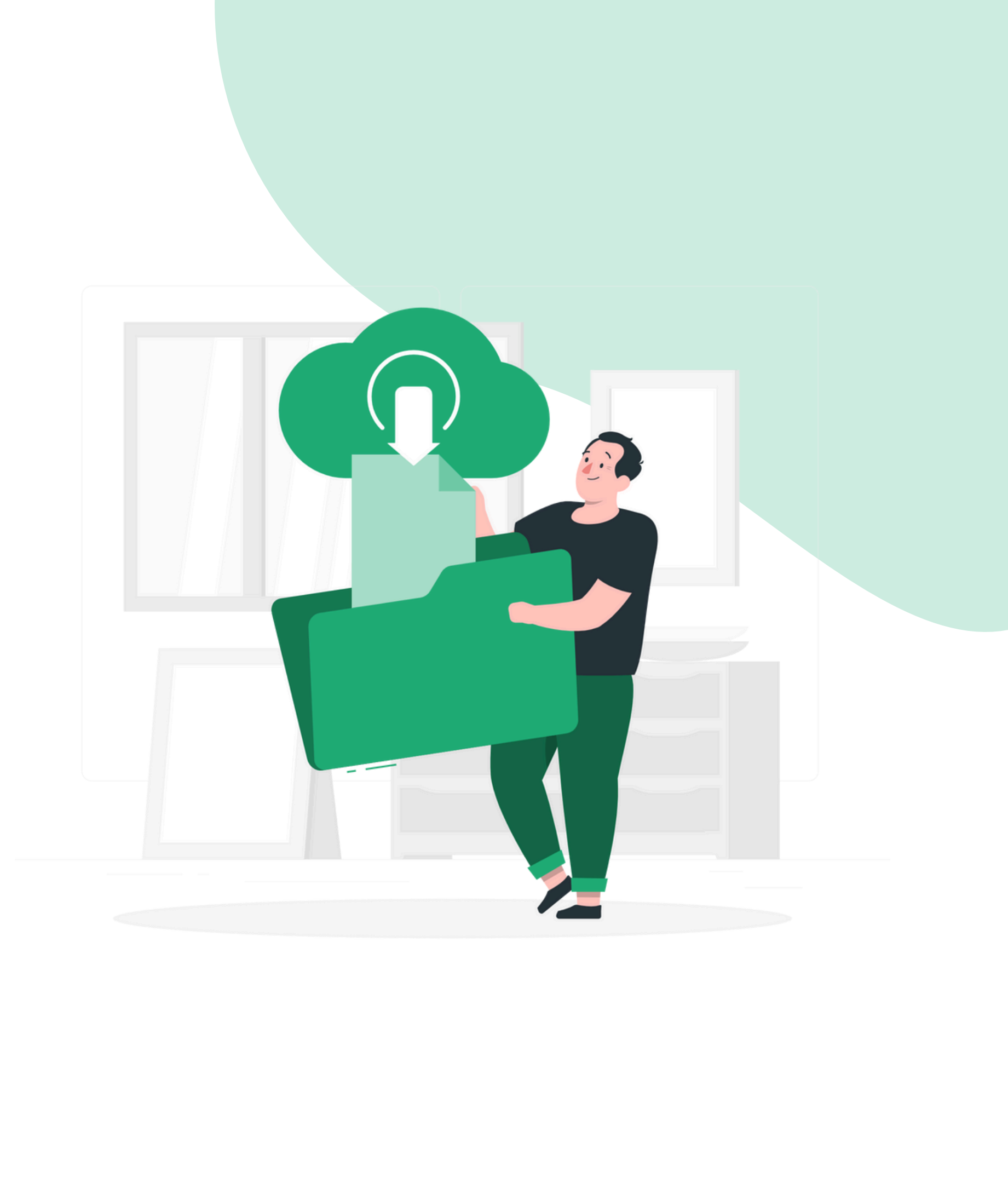

1/7

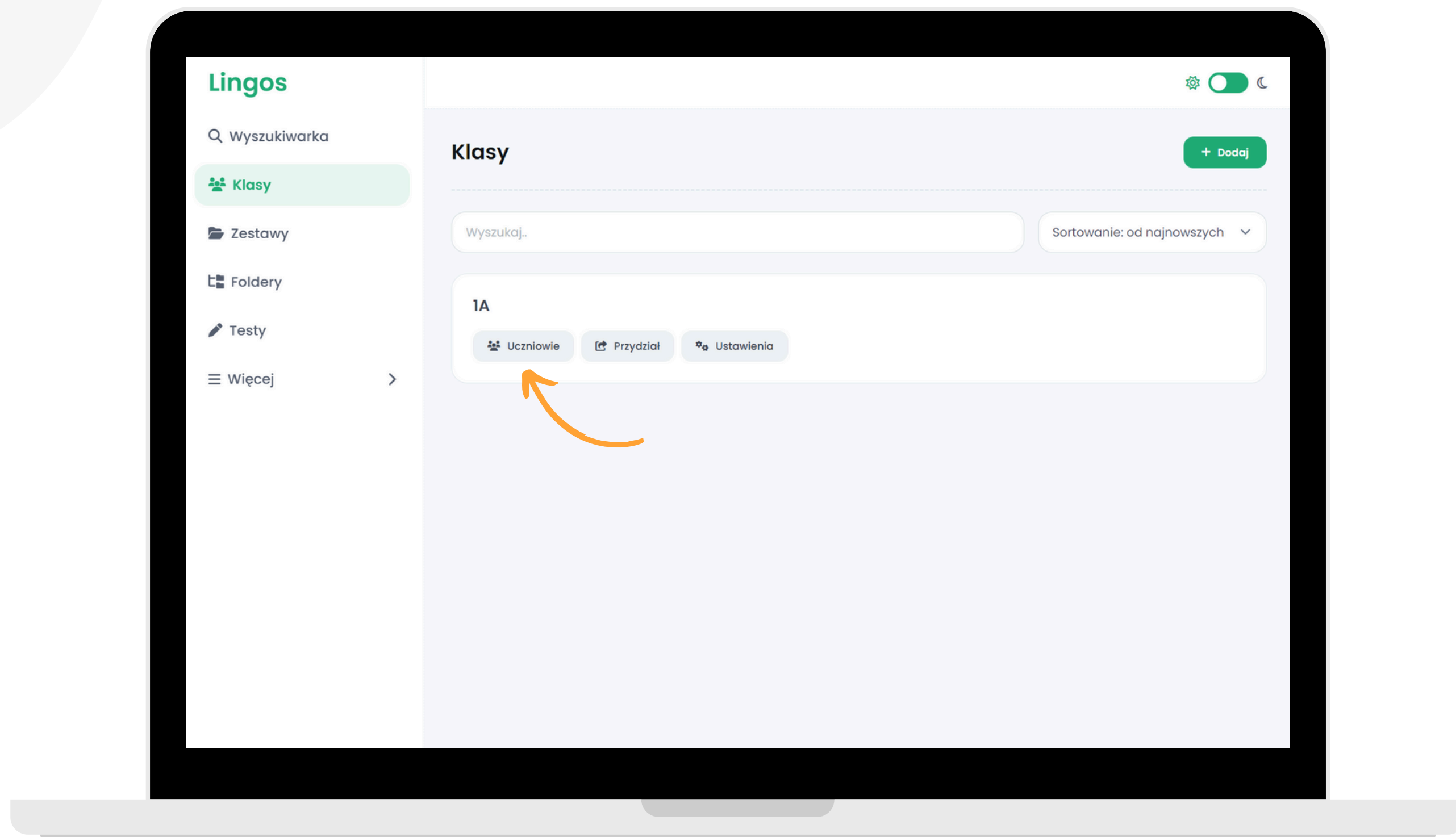

W zakładce “Klasy”, kliknij przycisk “Uczniowie” przy wybranej klasie.

2/7

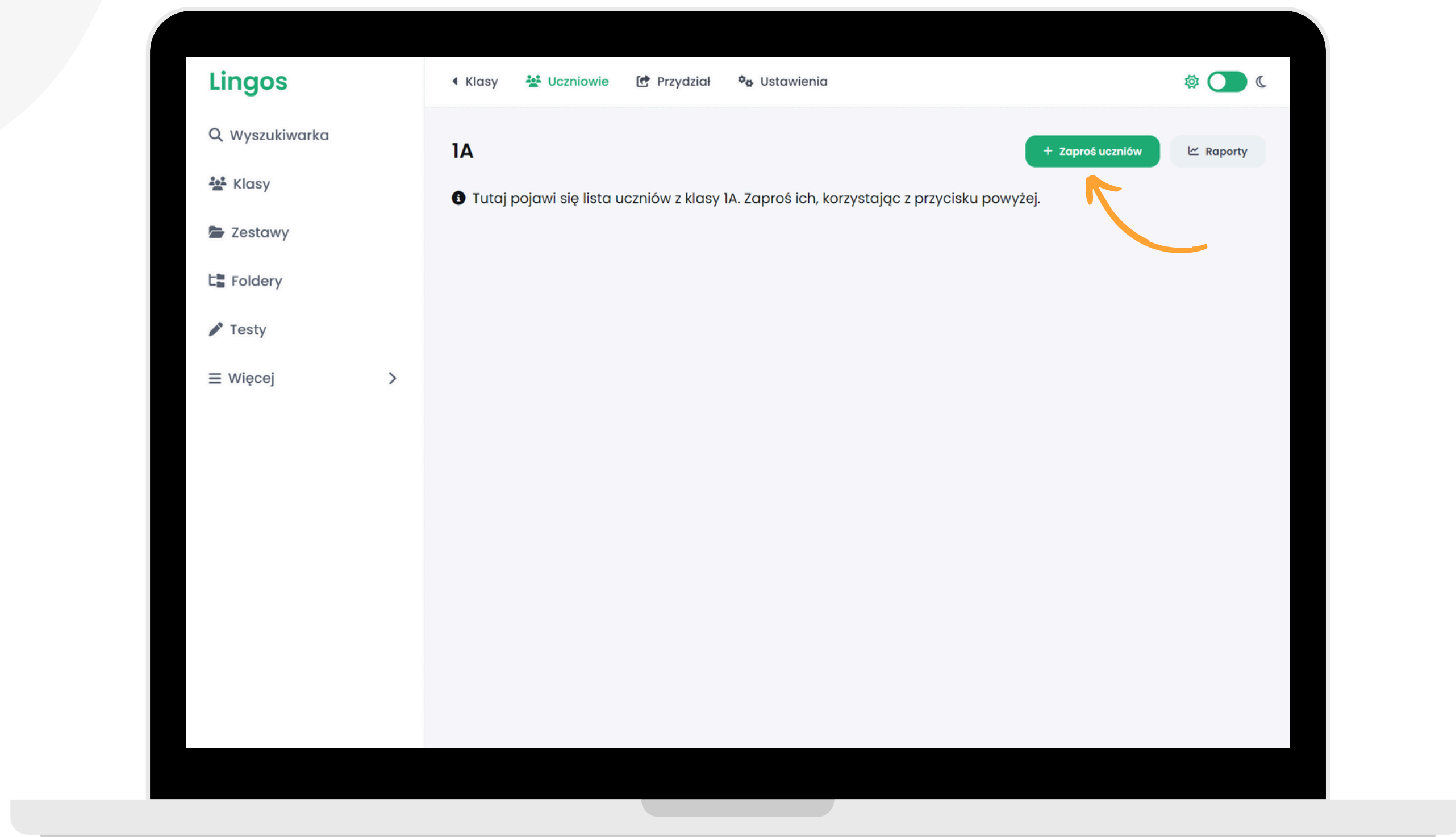

Kliknij przycisk "Zaproś uczniów".

3/7

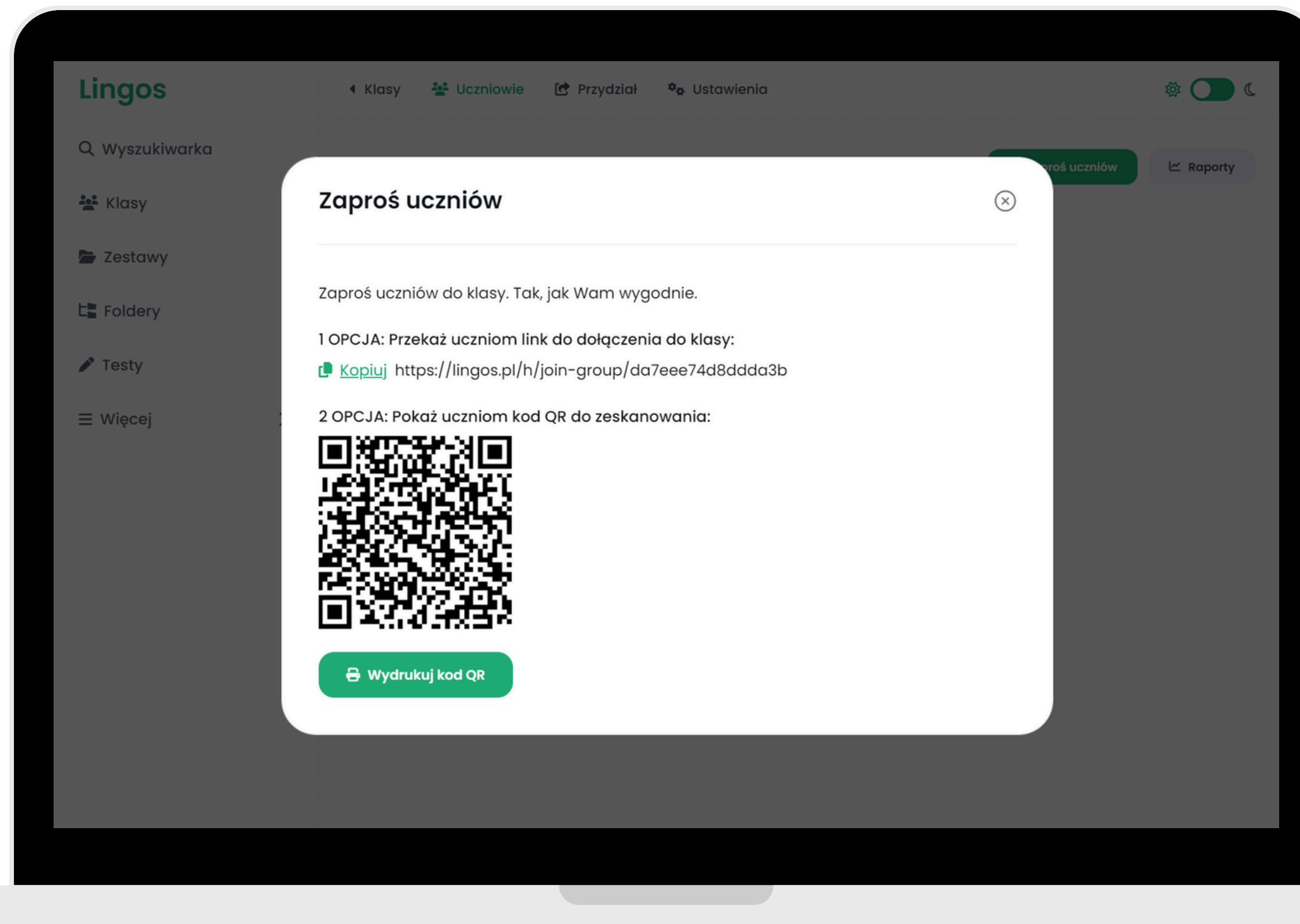

**Możesz zaprosić uczniów do klasy
za pomocą specjalnego linku lub kodu QR.**

4/7

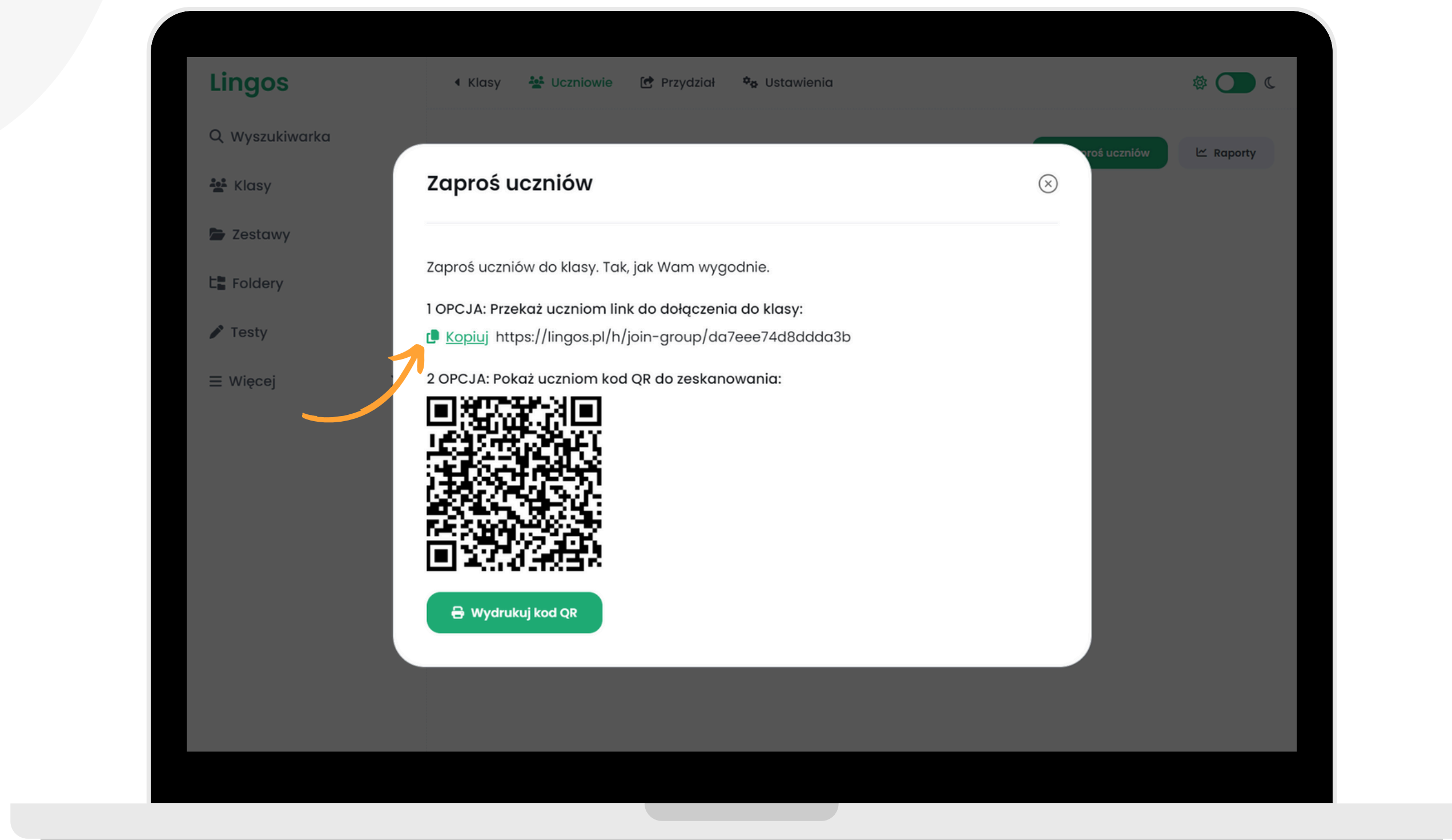

Kliknij przycisk "Kopiuuj" i przekaz uczniom link, aby mogli dołączyć do klasy.

5/7

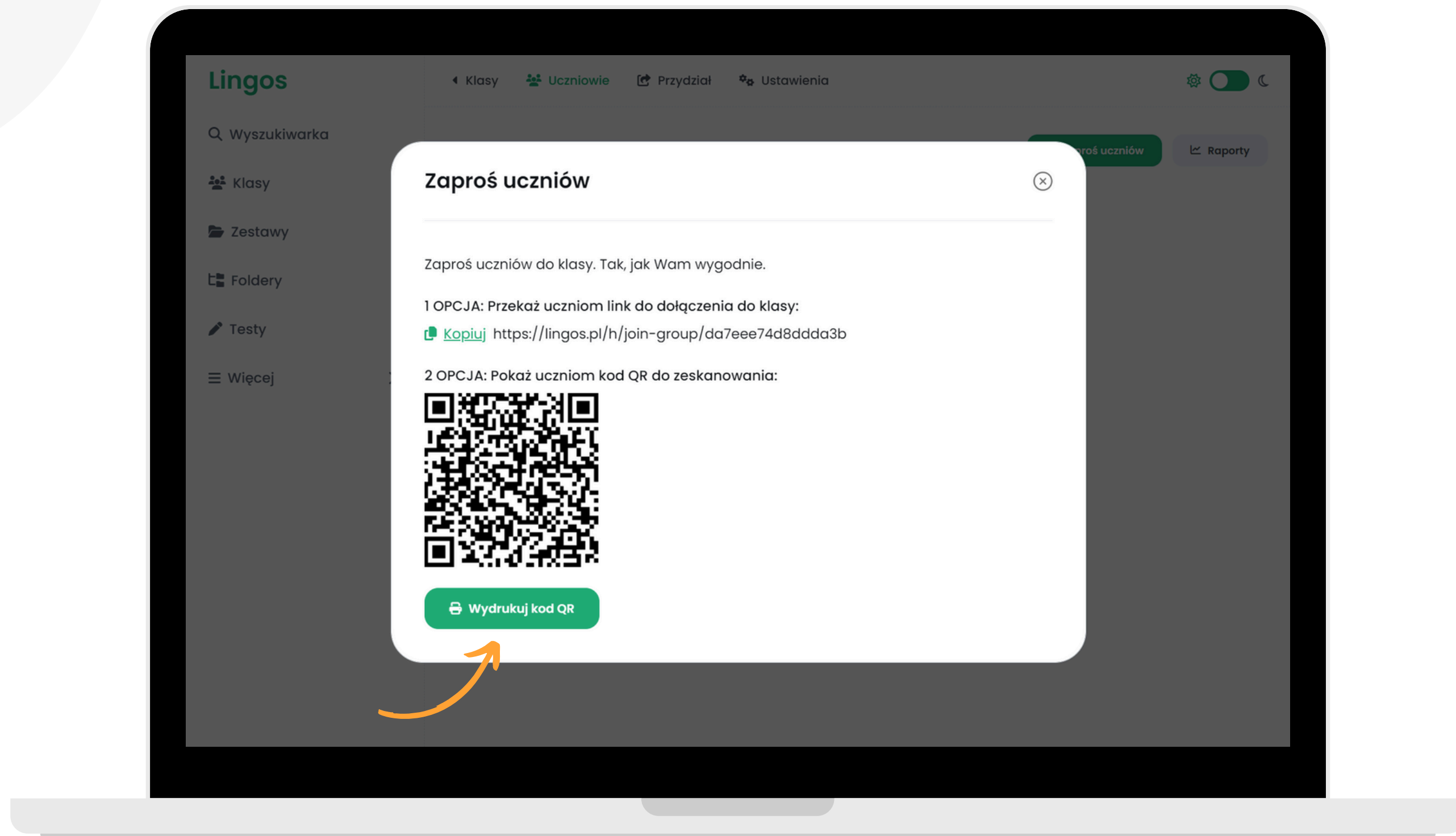

Możesz też pokazać uczniom kod QR do zeskanowania.

6/7

WAŻNE!

Gdy uczniowie klikną w link, zostaną przekierowani do formularza rejestracji.

Aby ułatwić Ci rozpoznanie uczniów dołączających do Twojej wirtualnej klasy, dodaliśmy pole w formularzu rejestracji "**Login**". Taką nazwę możesz wcześniej uzgodnić z uczniami, może to być numer z dziennika i imię (np. 5. Maciek).

Po ukończonym procesie rejestracji uczniowie zostaną automatycznie przypisani do Twojej klasy. Przypomnij im o potwierdzeniu adresu e-mail na ich skrzynkach mailowych. Wtedy będą mogli zacząć naukę słówek z Lingosem.

Formularz dla ucznia

Rejestracja ucznia

Email

Jeżeli nie posiadasz własnego adresu email, poproś Rodzica o pomoc.

Login

Login, który będzie widział Twój Nauczyciel.

Hasło

Zapoznałam/em się i akceptuję [Regulamin Serwisu](#) oraz [Politykę Prywatności i Cookies](#).

Wyrażam zgodę na otrzymywanie informacji marketingowych od Lingos sp. z o.o. na podany email. Mam prawo wycofania zgody w dowolnym momencie.

Zarejestruj się

7/7

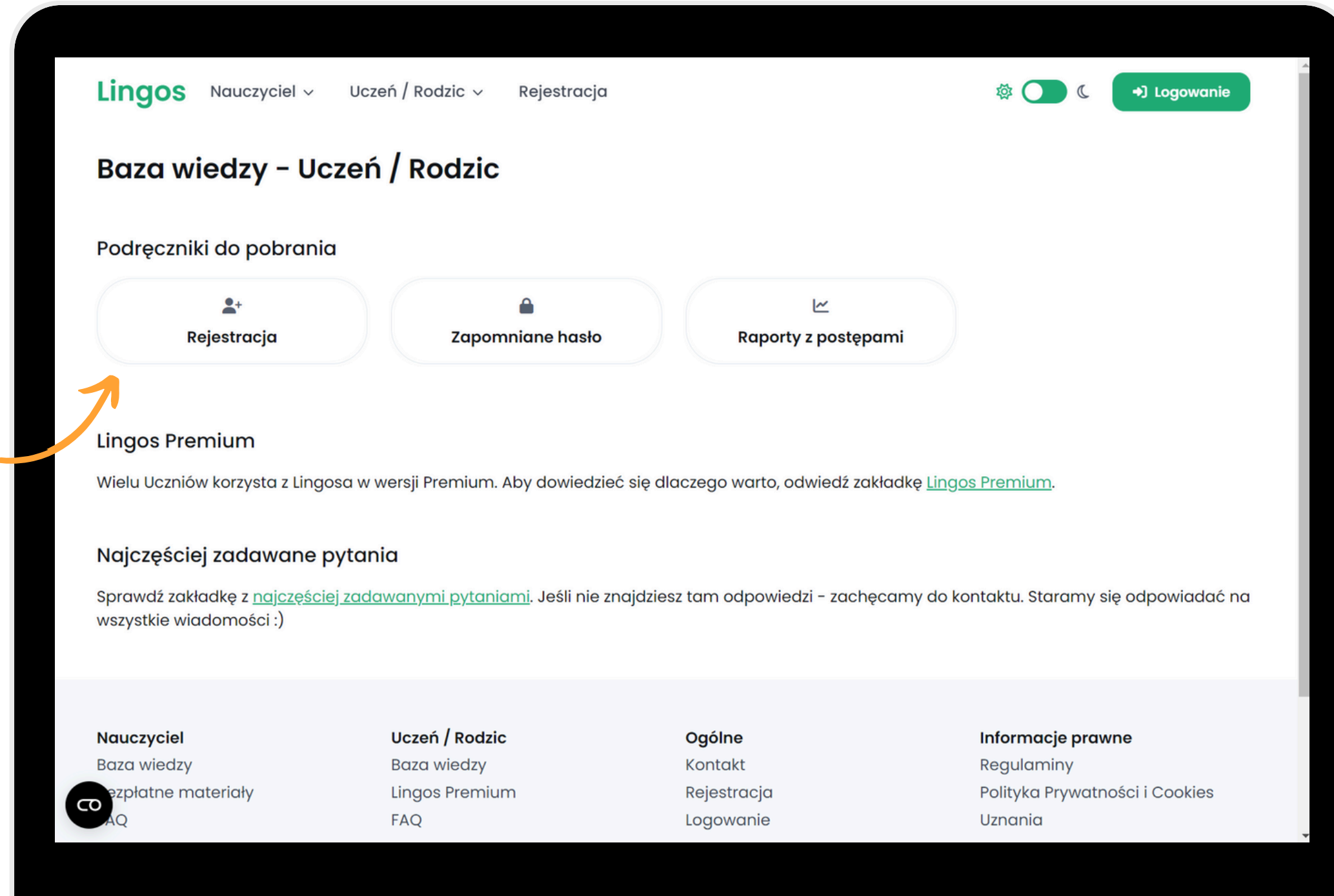

**Przygotowaliśmy instrukcję dołączania do klasy dla Twoich uczniów.
Pobierz ją [TUTAJ](#) i prześlij swoim uczniom.**

JAK PRZYPISAĆ ZESTAW DO KLASY?



1/4

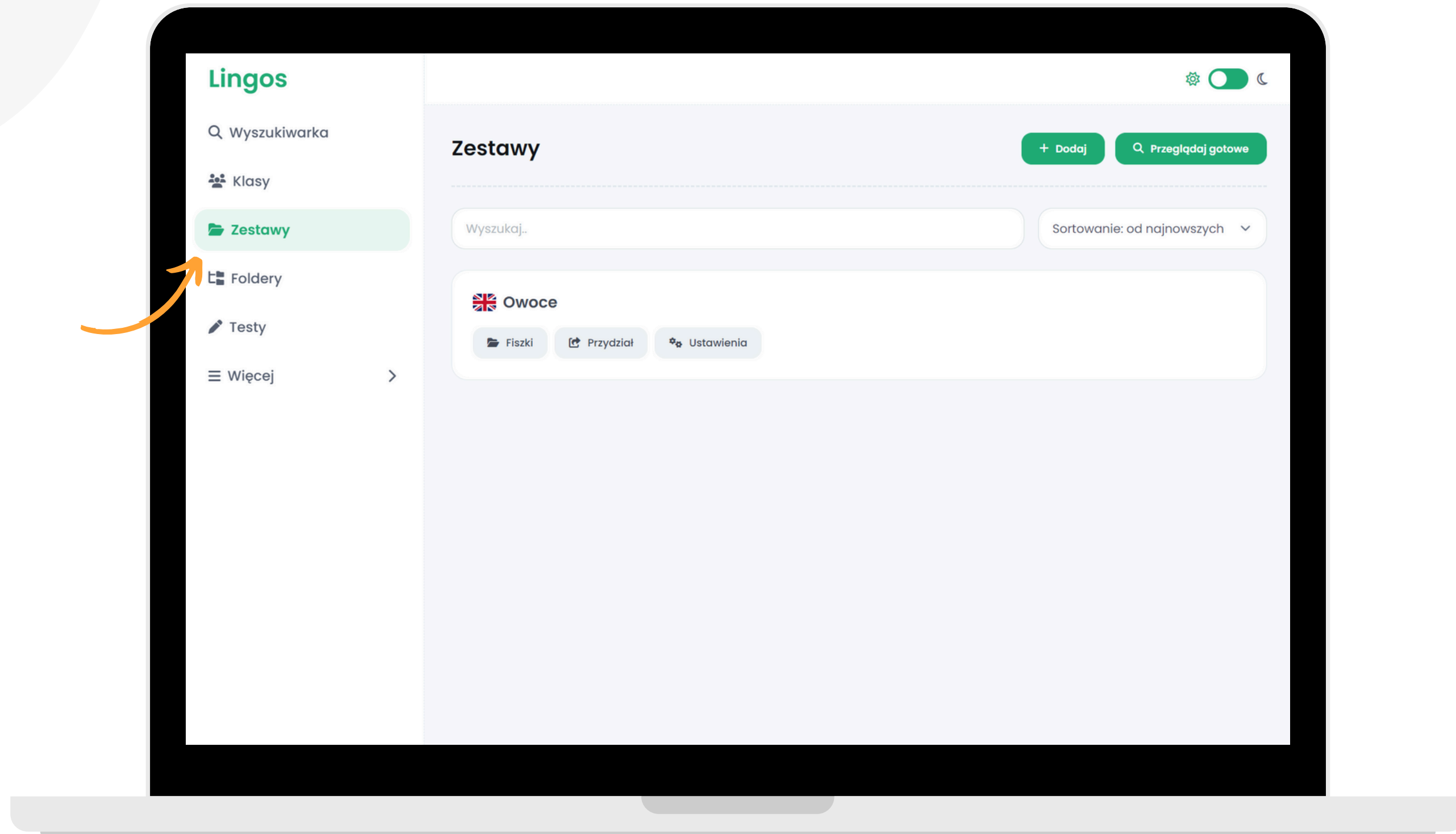

**Zestaw musi zostać przypisany klasie, aby uczniowie go mogli zobaczyć!
Na początek wejdź w zakładkę "Zestawy".**

2/4

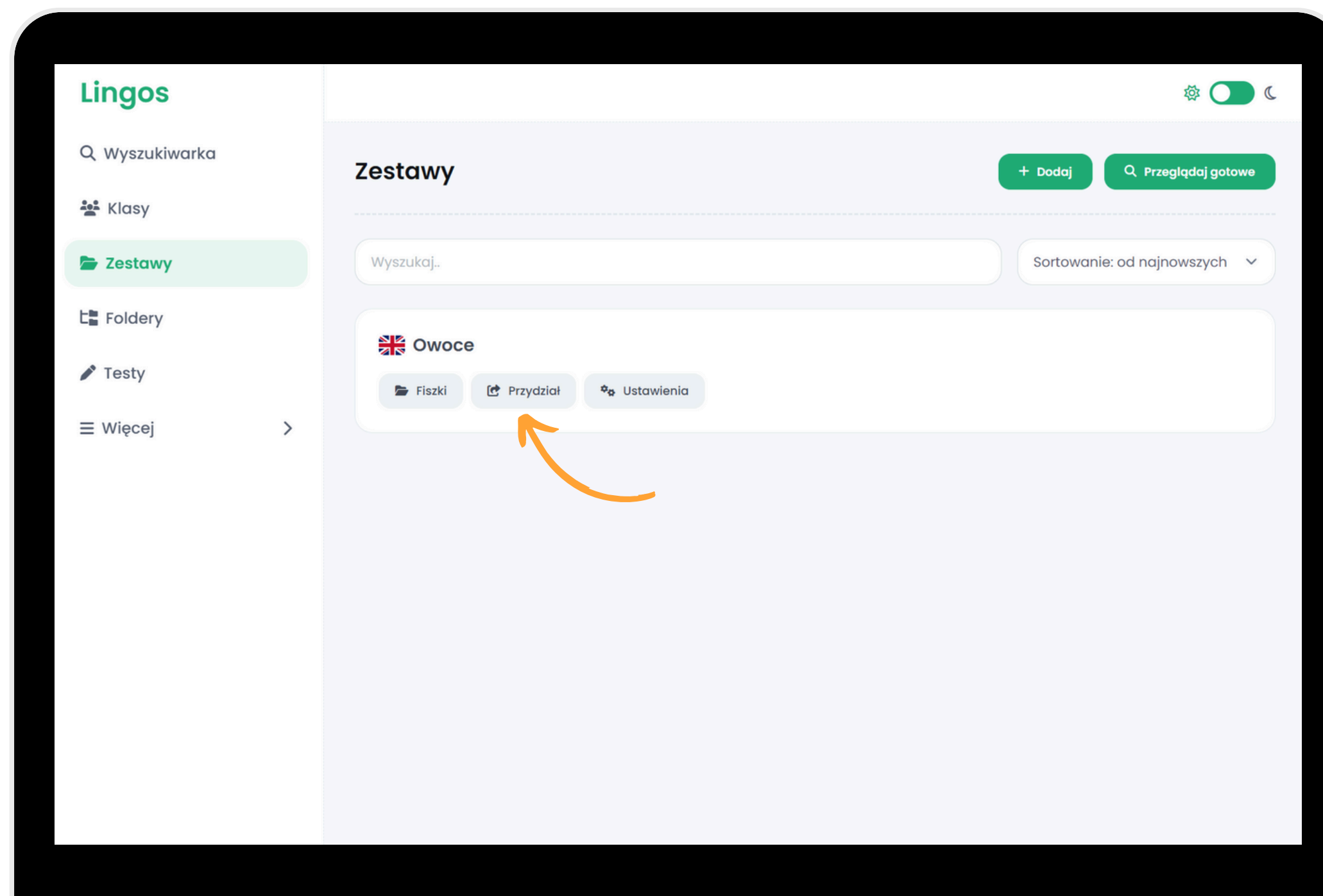

Następnie kliknij przycisk “Przydział” przy zestawie, który chcesz przypisać.

3/4

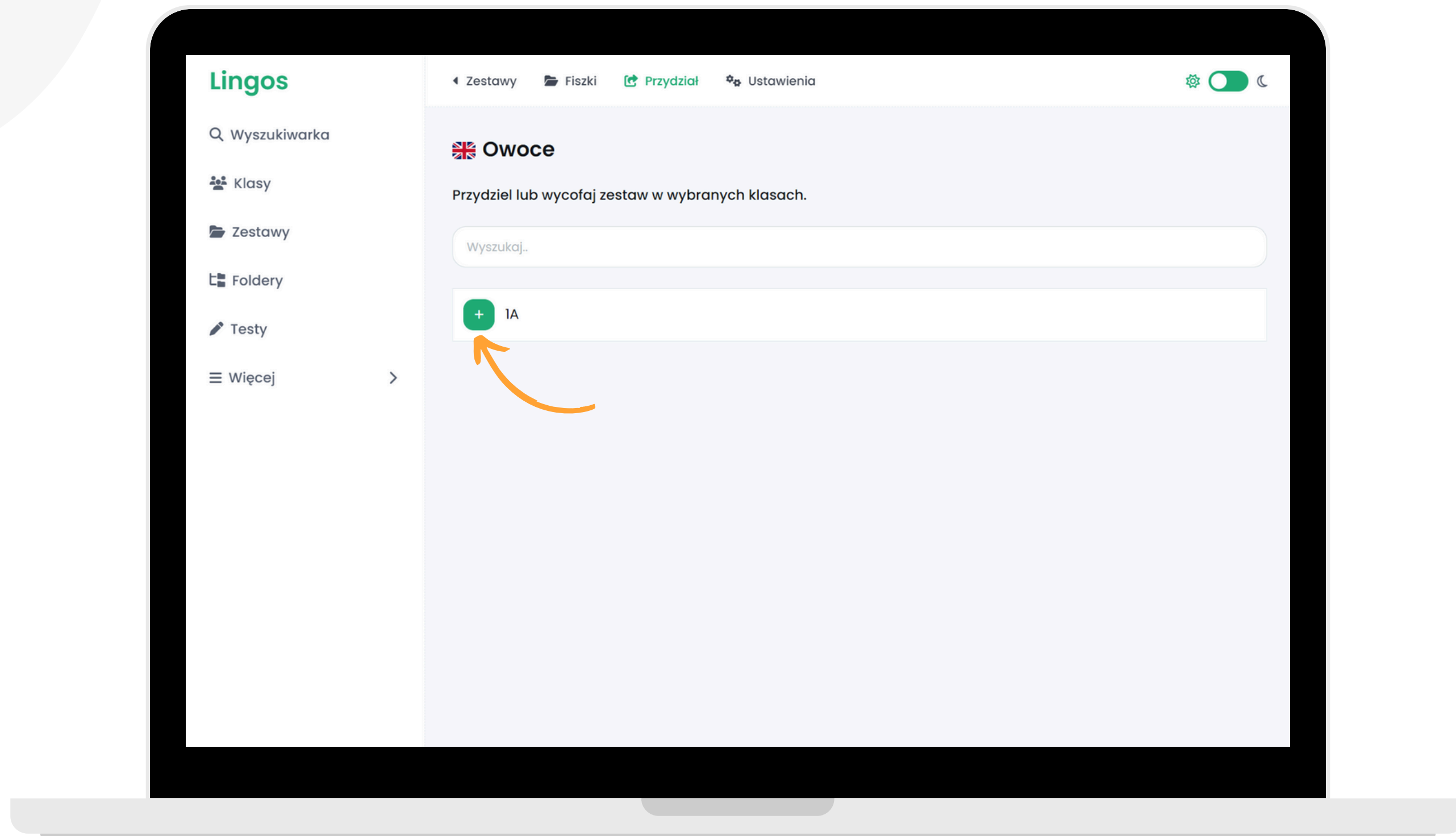

Wybierz klasę, której chcesz przydzielić dany zestaw i kliknij przycisk “+”.
Aby wycofać zestaw kliknij czerwony przycisk z ikonką kosza.

4/4

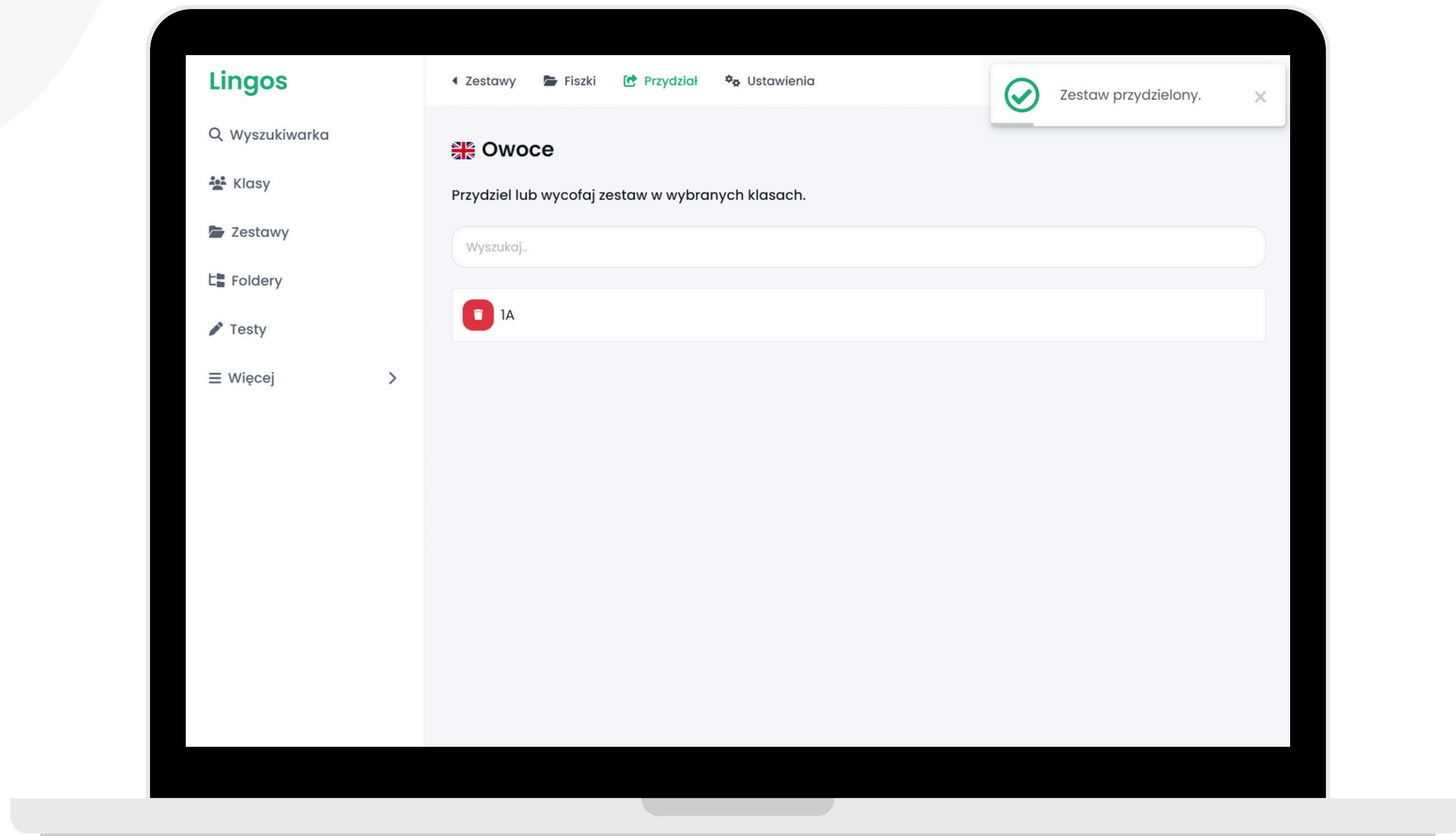

Gotowe!
Uczniowie już mogą zacząć naukę!

1/5

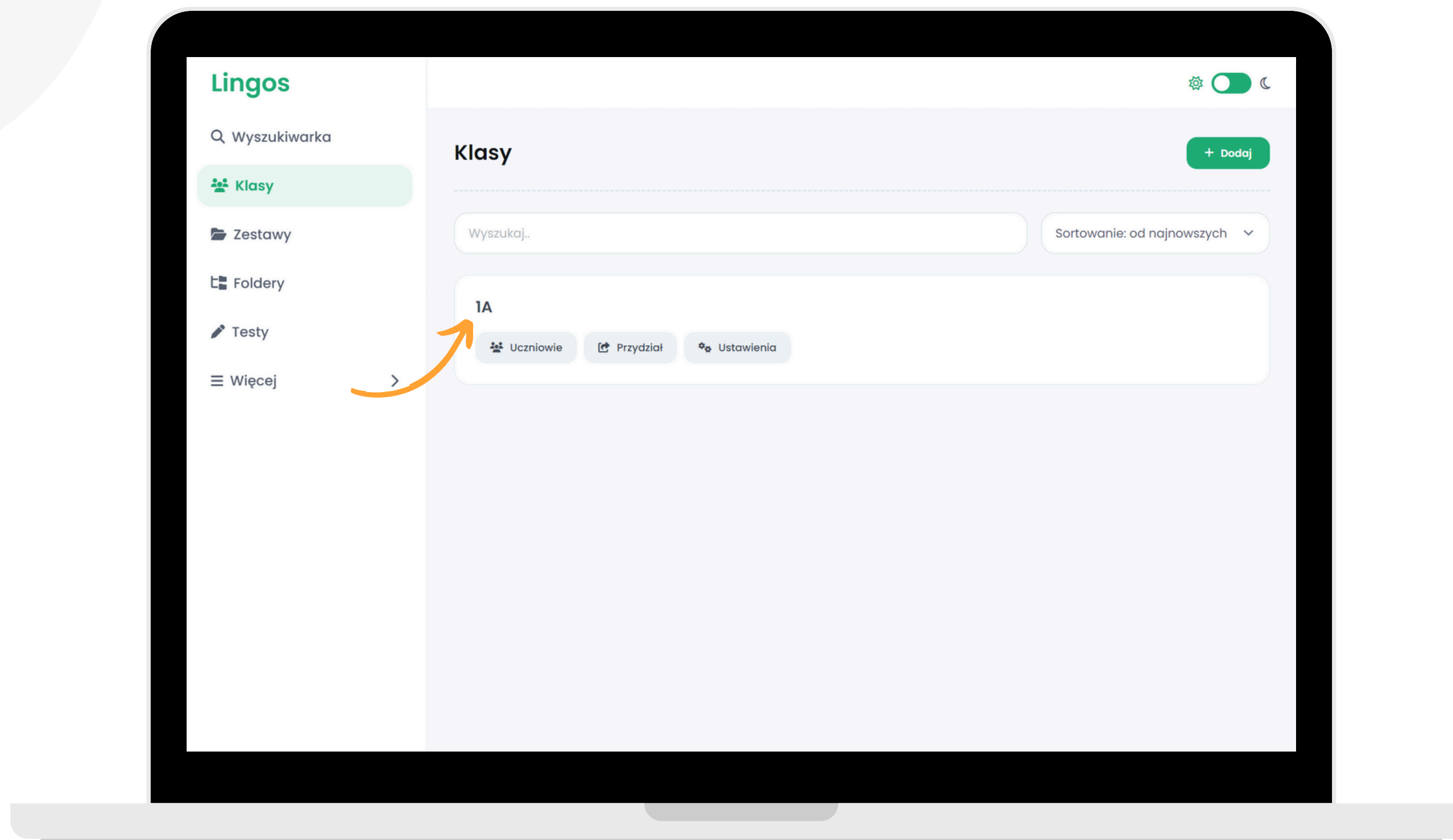

Zestaw możesz też przypisać w zakładce “Klasy”.
Kliknij w nazwę wybranej klasy.

2/5

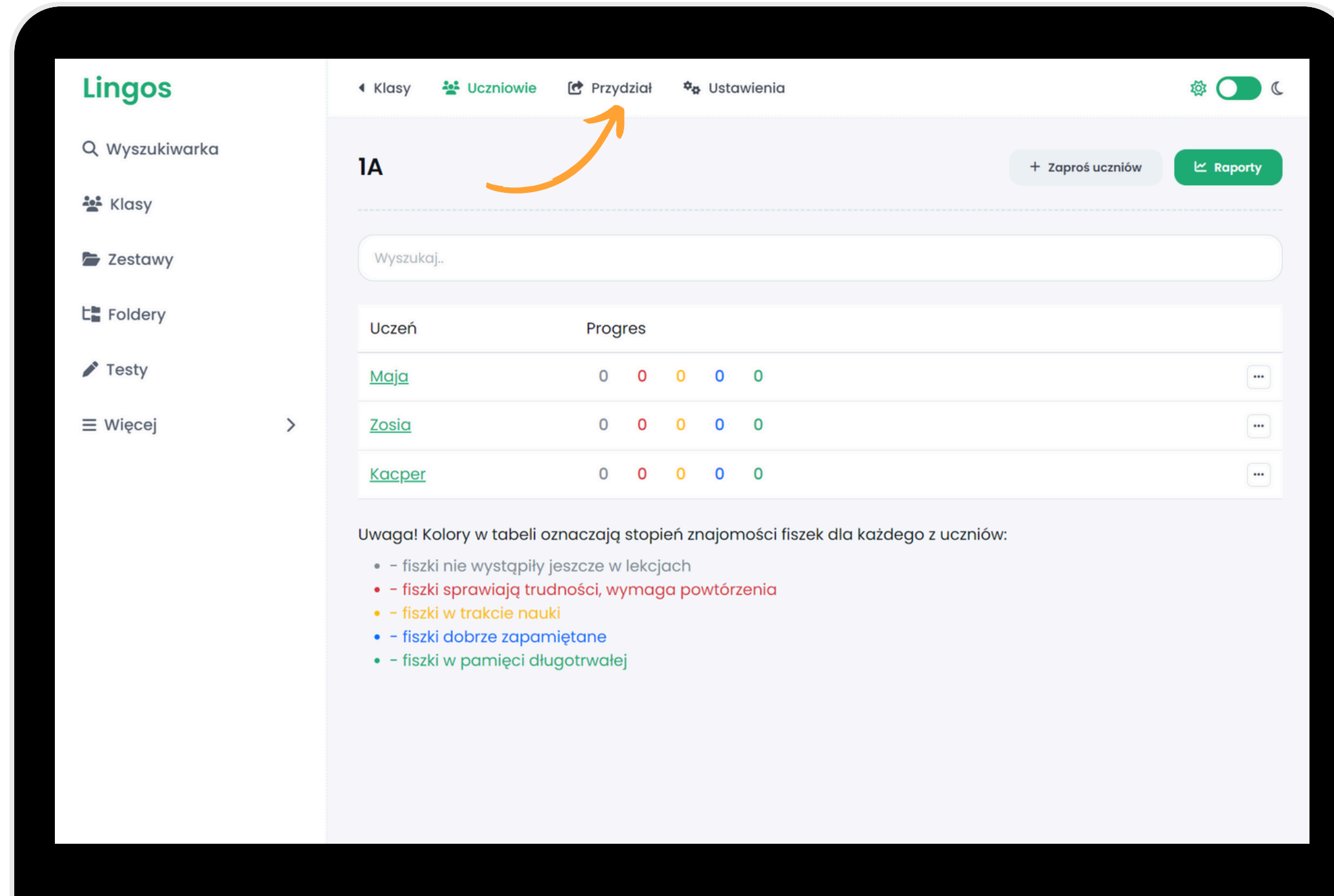

Następnie wybierz zakładkę "Przydział".

3/5

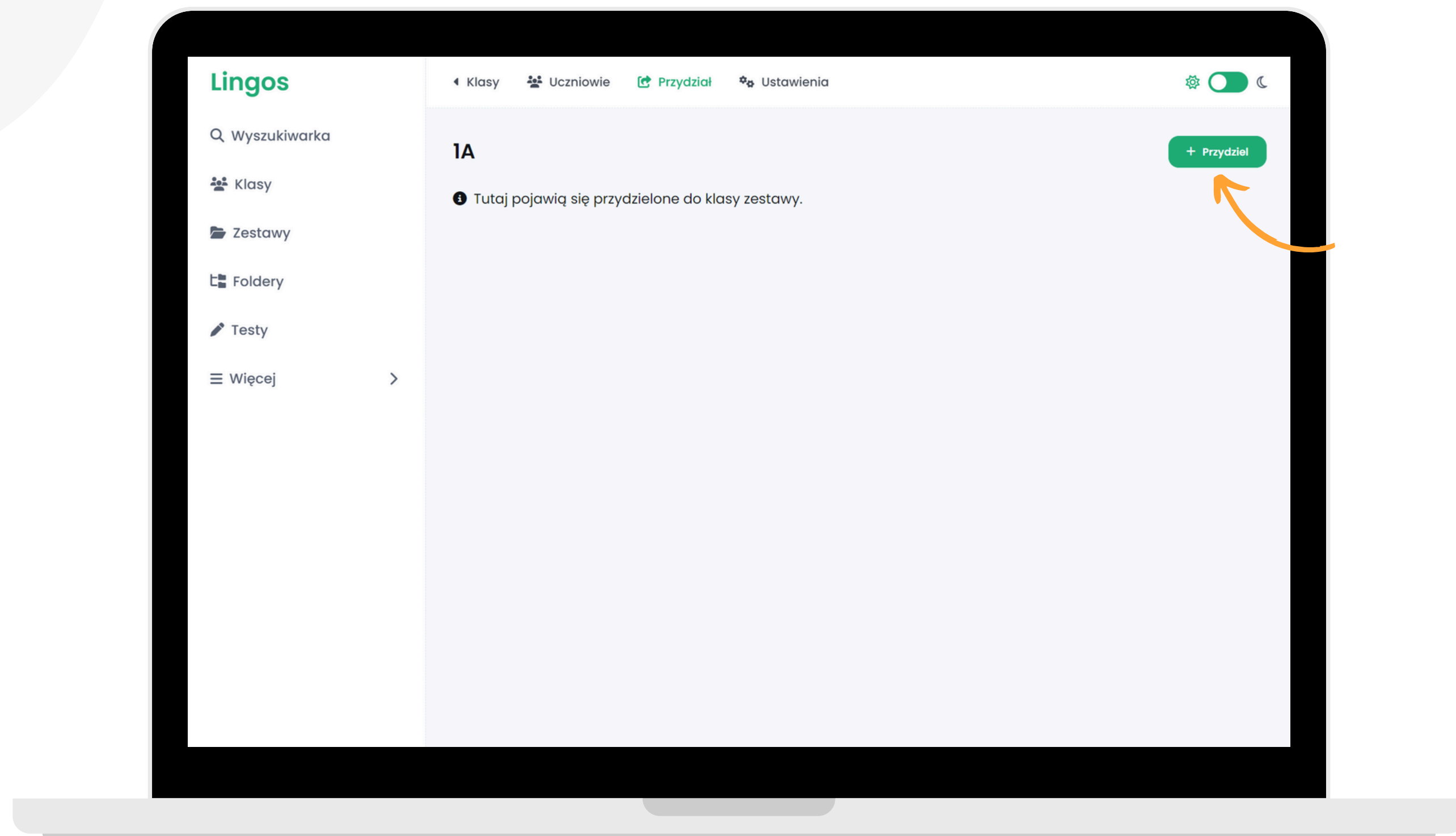

Kliknij przycisk "Przydziel".

4/5

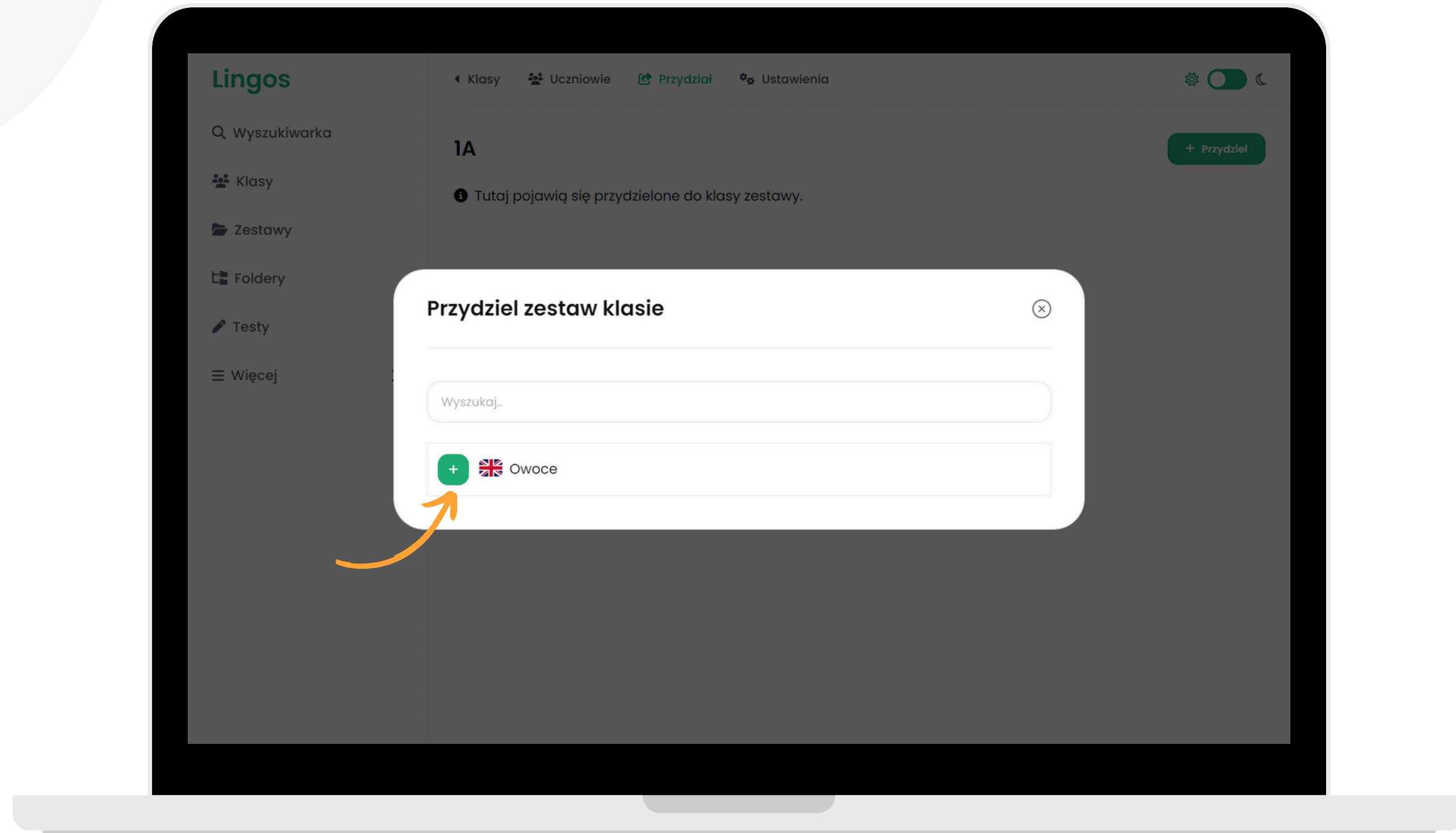

Wybierz zestaw, który chcesz przydzielić klasie i kliknij przycisk “+”.
Aby wycofać zestaw kliknij czerwony przycisk z ikonką kosza.

5/5

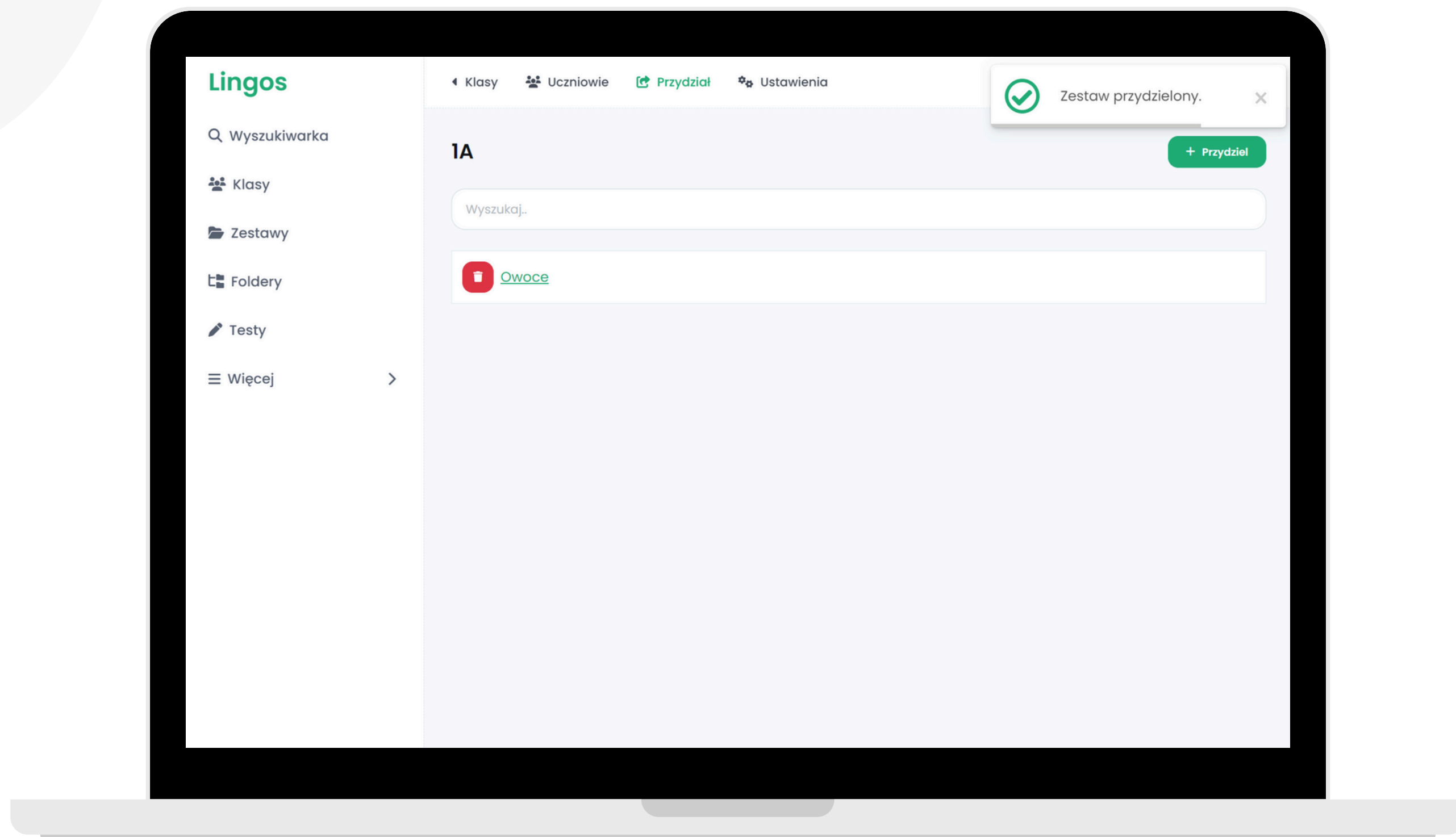

Gotowe!

Z tego widoku możesz zarządzać zestawami w klasie.

MONITOROWANIE POSTĘPÓW UCZNIÓW



1/6

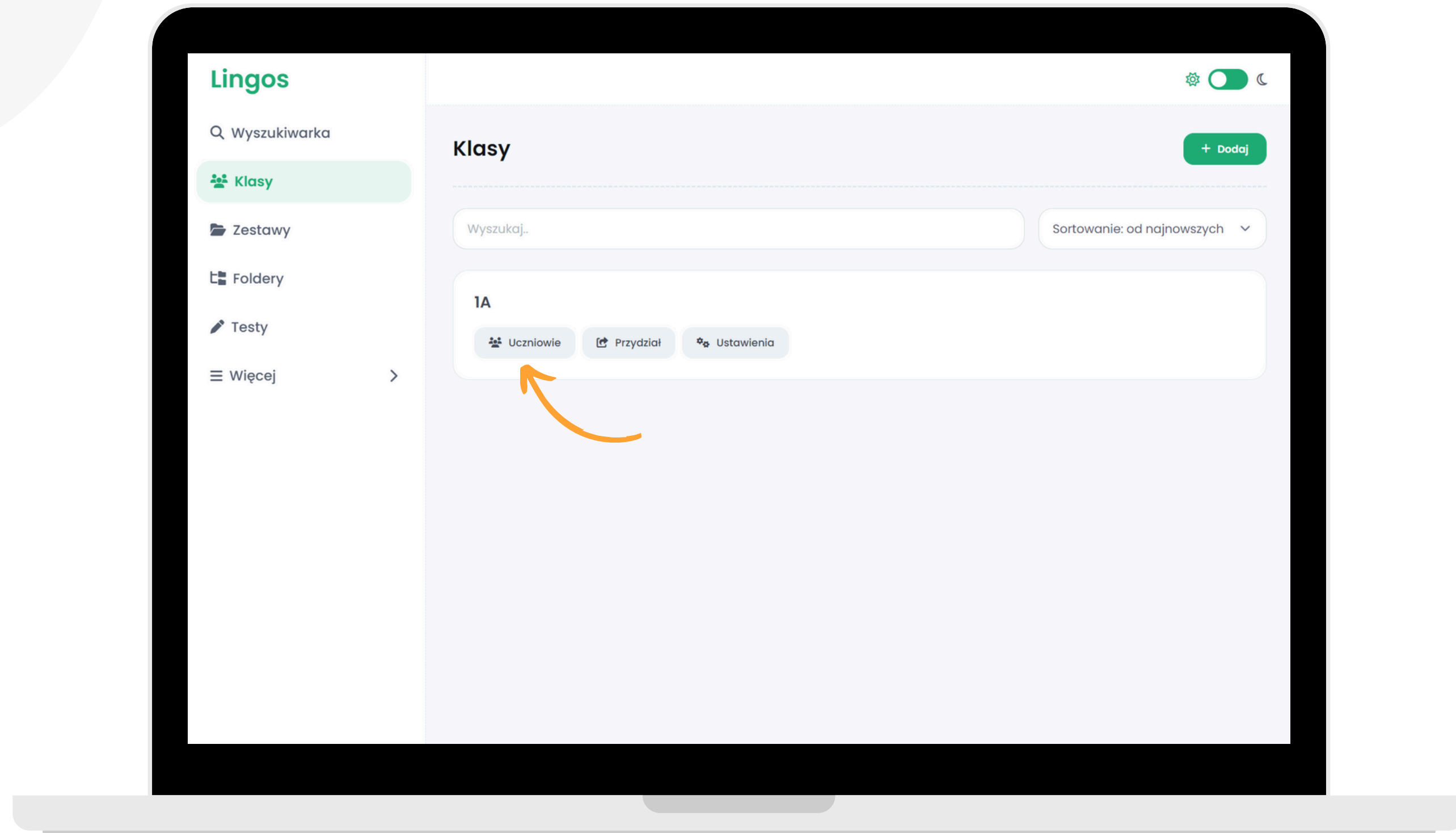

Wybierz zakładkę "Klasy", a następnie przy wybranej klasie kliknij przycisk "Uczniowie".

2/6

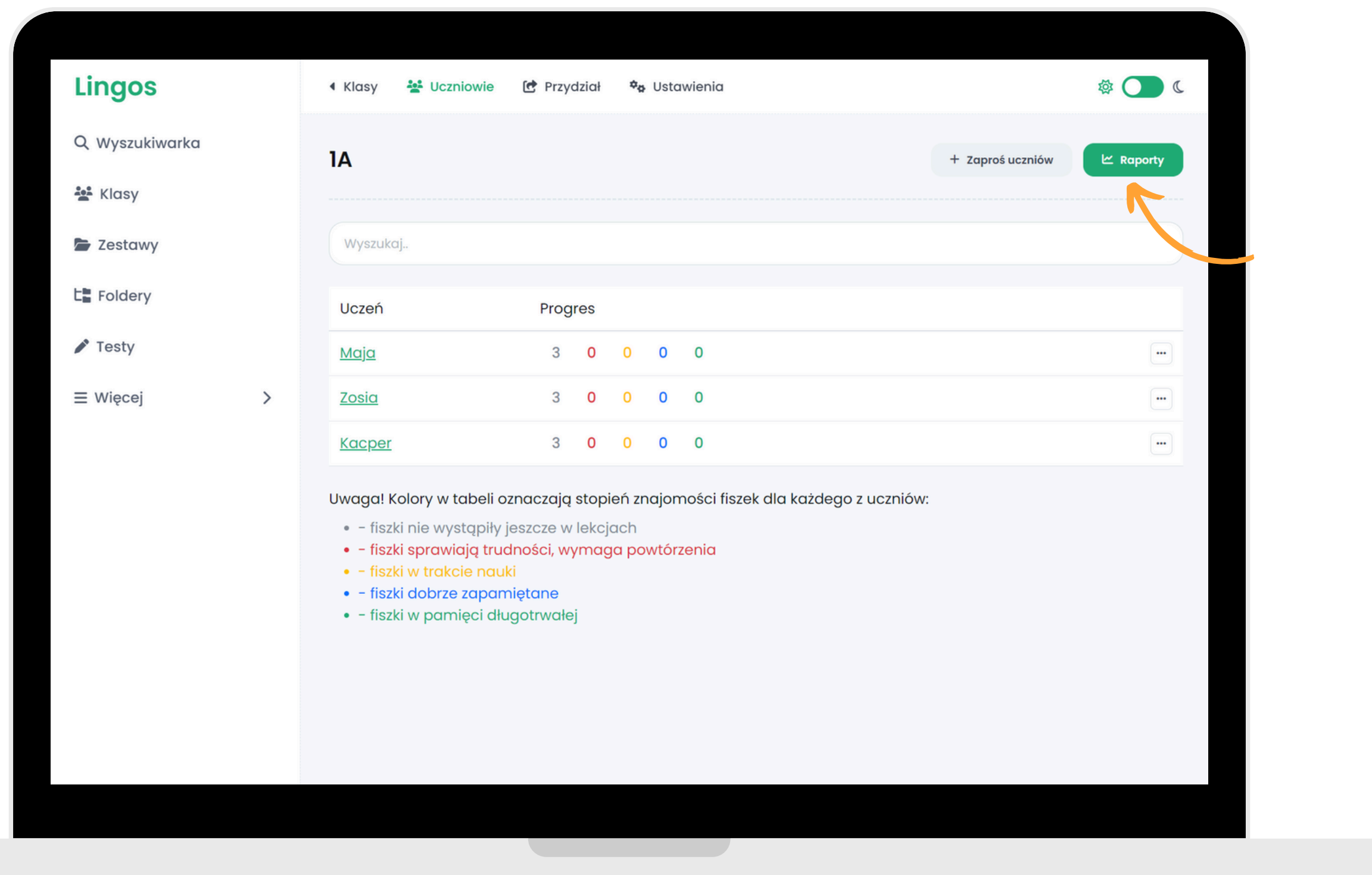

Kliknij przycisk "Raporty".

3/6

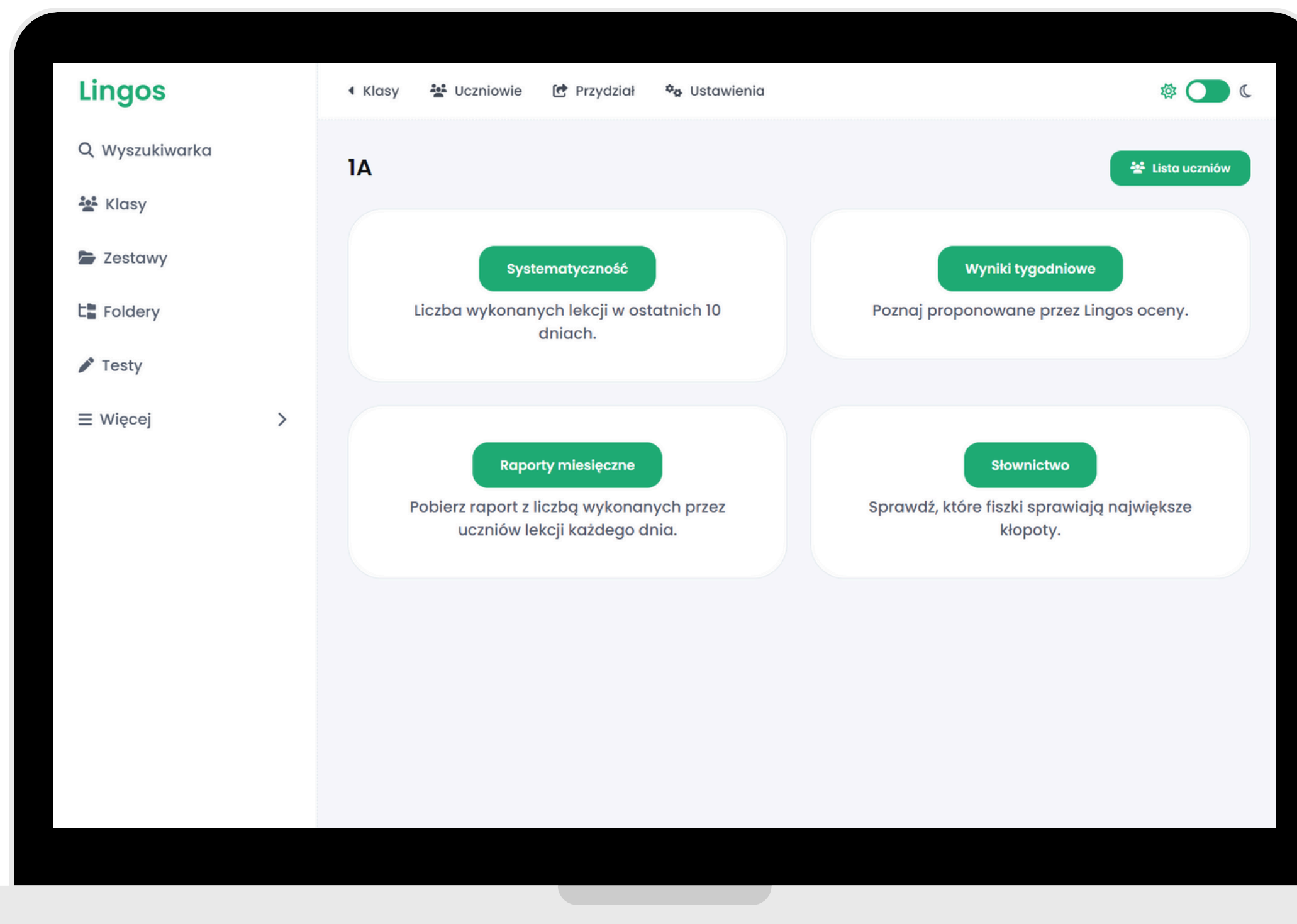

W tym miejscu możesz sprawdzić raporty uczniów w danej klasie pod kątem systematyczności, wyników tygodniowych, miesięcznych i słownictwa.

4/6

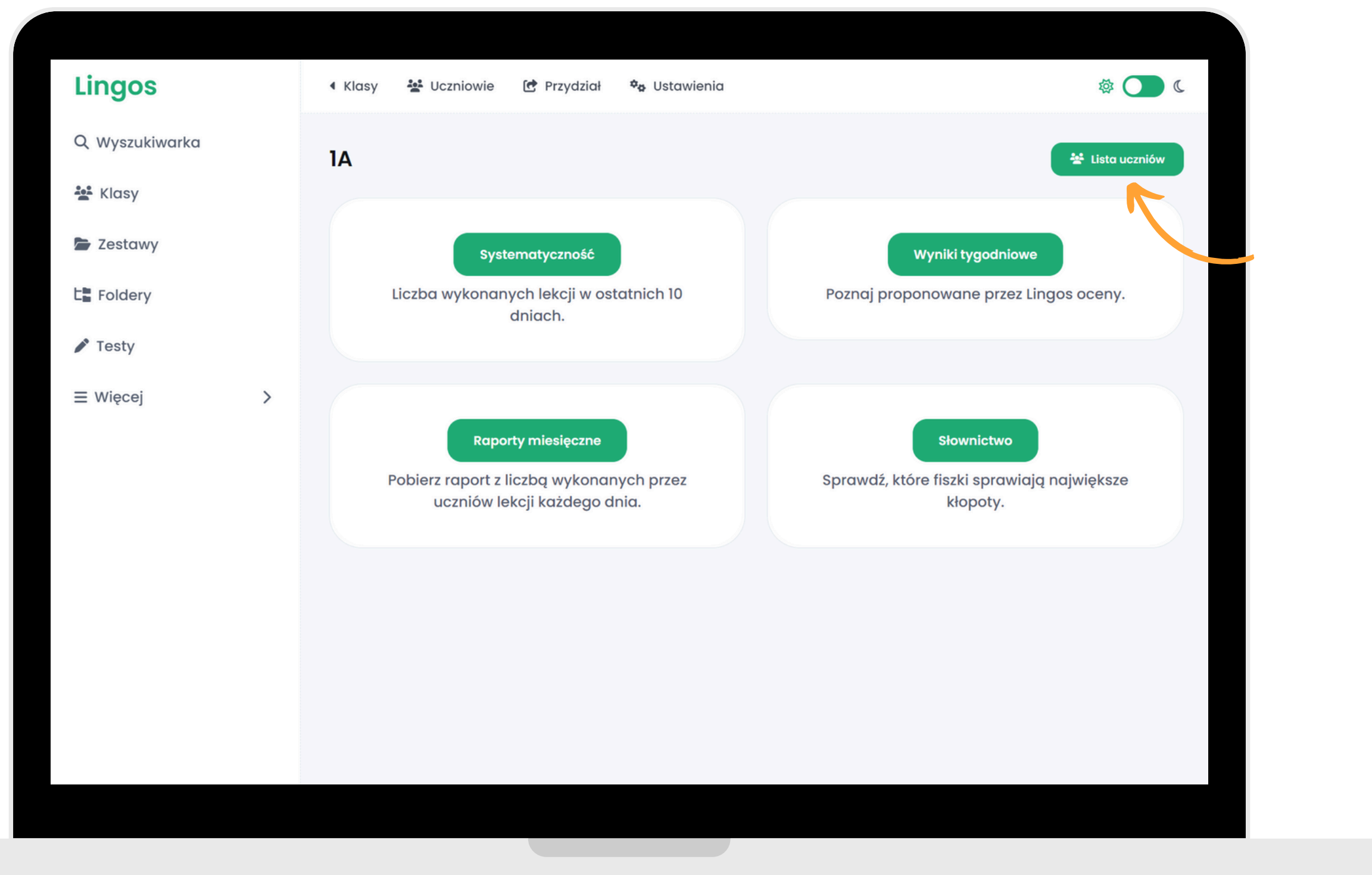

Możesz również sprawdzić dokładne wyniki poszczególnych uczniów. Cofnij się do poprzedniej strony, klikając przycisk “Lista uczniów”.

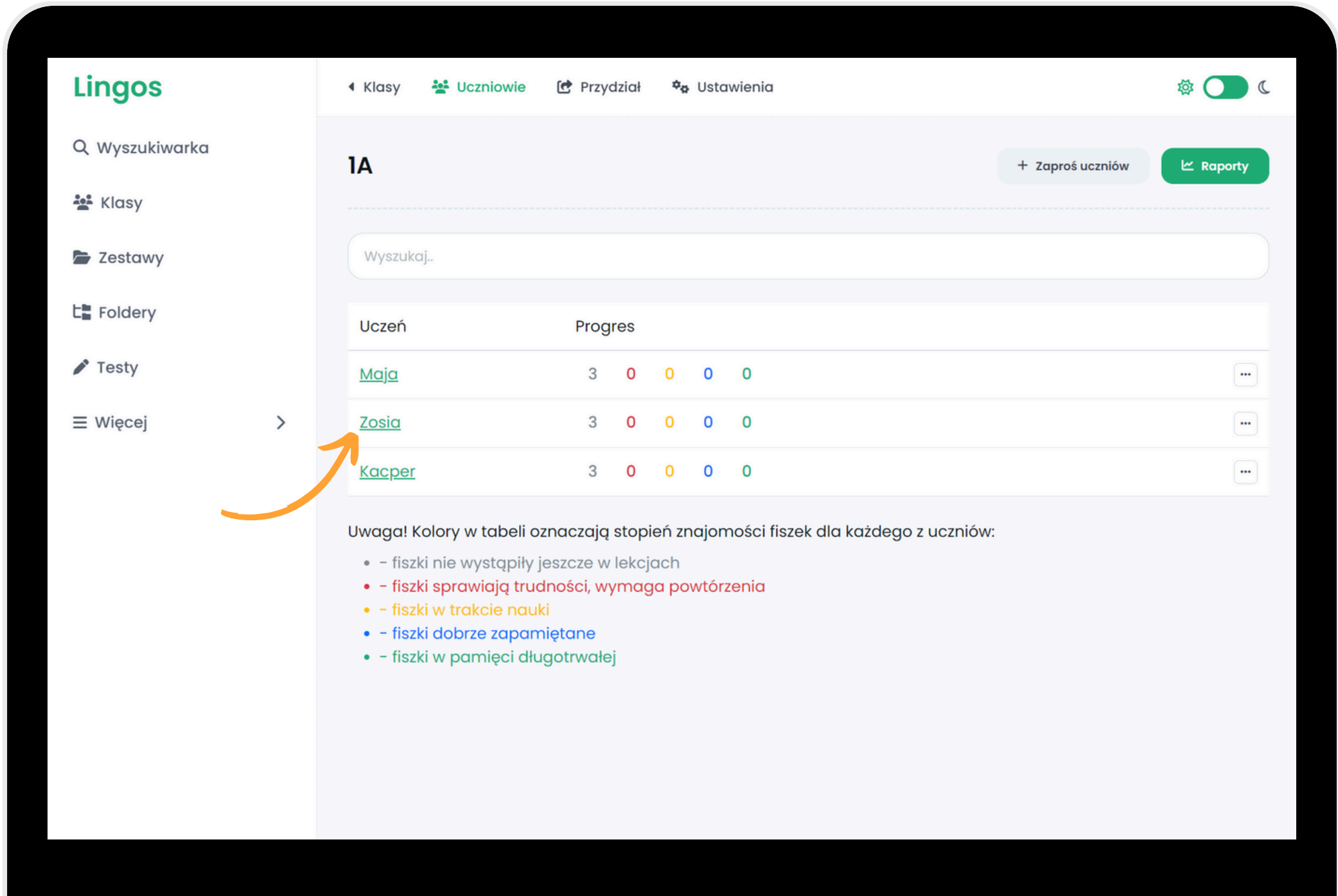

The screenshot displays the Lingos application interface. On the left is a sidebar with navigation options: Wyszukiwarka, Klasy, Zestawy, Foldery, Testy, and Więcej. The main content area shows the '1A' class page with a search bar and a table of student progress. The table has columns for 'Uczeń' and 'Progres'. The 'Progres' column contains five colored circles representing different levels of familiarity. An orange arrow points to the 'Zosia' student name in the table.

Uczeń	Progres
Maja	3 0 0 0 0
Zosia	3 0 0 0 0
Kacper	3 0 0 0 0

Uwaga! Kolory w tabeli oznaczają stopień znajomości fiszek dla każdego z uczniów:

- fiszki nie wystąpiły jeszcze w lekcjach
- fiszki sprawiają trudności, wymaga powtórzenia
- fiszki w trakcie nauki
- fiszki dobrze zapamiętane
- fiszki w pamięci długotrwałej

Kliknij w login wybranego ucznia.

6/6

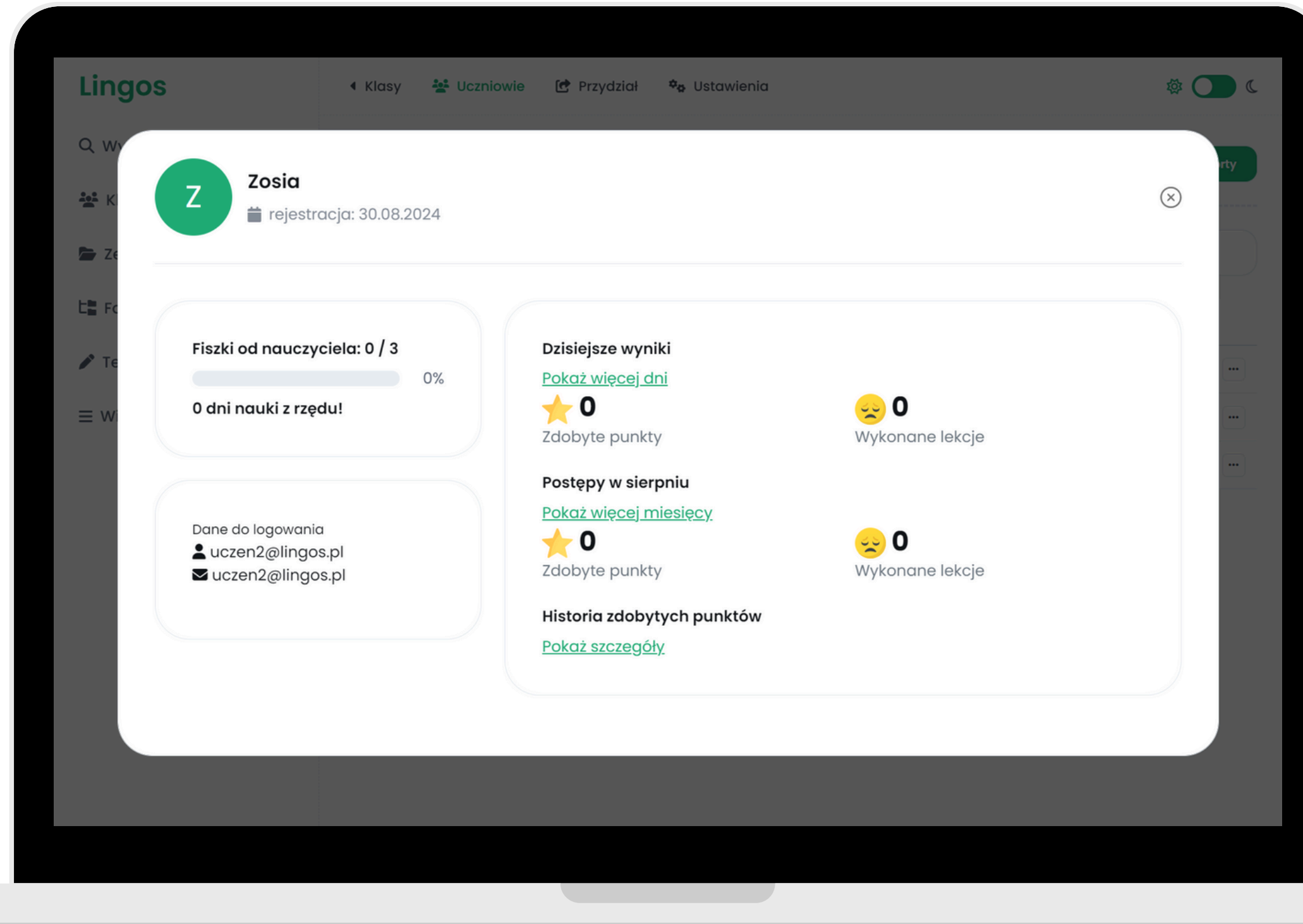

W tym widoku sprawdzisz liczbę uzyskanych punktów i liczbę wykonanych lekcji z danego dnia lub miesiąca.

NAUCZYCIELU

**Masz pytanie, chcesz zgłosić błąd
lub podzielić się swoimi spostrzeżeniami?
Chętnie pomożemy!**



INFO@LINGOS.PL



LINGOS

